

ORIGINALE

Teile
Typen
Technik

01 | Neues und Neuheiten von Porsche Classic

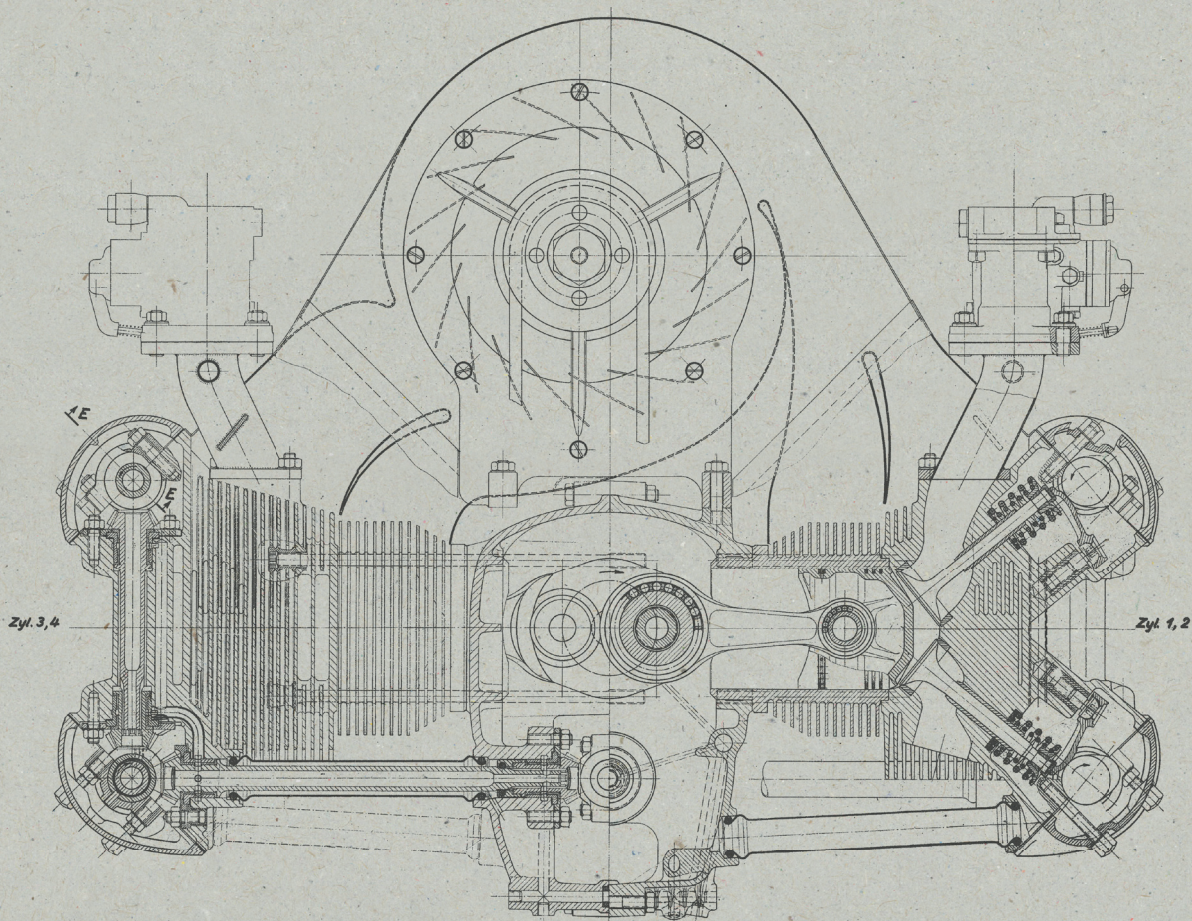

PORSCHE

1950 02

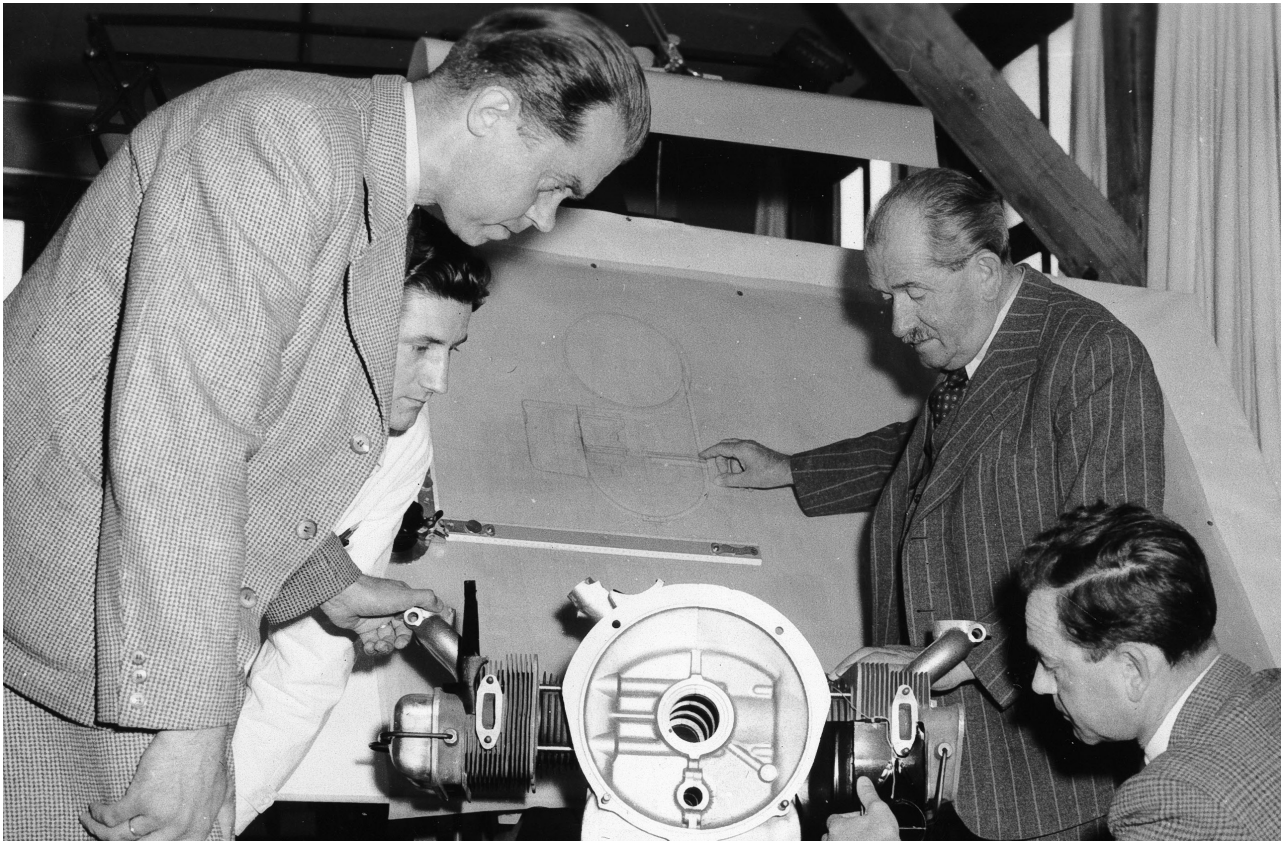

Februar 1950

Ferry Porsche (rechts unten) mit seinem Vater Ferdinand Porsche (am Reißbrett) im damaligen Konstruktionsbüro von Porsche in Stuttgart-Zuffenhausen. Vorne links der Motorenkonstrukteur Leopold Jäntsche mit einem 1.100-cm³-Motor für den ersten 356.

Da das Werk (heute Werk 1) noch von den Amerikanern besetzt war, hatte man das Konstruktionsbüro in einer behelfsmäßigen Baracke in unmittelbarer Nachbarschaft zum Werk untergebracht. Erst Ende 1955 konnte die Porsche KG das Werk wieder beziehen.

ORIGINALE – der Porsche Classic Katalog

Liebe Leserin, lieber Leser,

ein Porsche war schon immer anders als jedes andere Automobil. In der Konsequenz seiner Idee, seiner Konstruktion oder Produktion. Dieser Anspruch gilt noch heute für jeden Porsche. Und er galt schon für das erste Fahrzeug, das den Namen Porsche tragen durfte – den Porsche 356 Nr. 1. „Nicht eine Schraube hätte ich anders gemacht“, sagte Ferdinand Porsche, als er die Konstruktion seines Sohnes Ferry sah. Er bescheinigte damit schon dem ersten Porsche eine Konsequenz, die bis ins letzte Einzelteil reicht. Und aus dem Rennsport wissen wir, dass es oftmals gerade die kleinsten, scheinbar unbedeutendsten Teile sind, die über Erfolg oder Misserfolg in einem Rennen entscheiden können.

Dieses Wissen um die Bedeutung jedes einzelnen Teils und das Wissen um ihr perfektes Zusammenspiel machen einen Porsche aus. Ein Anspruch, der auch für jedes einzelne Teil gilt, das wir bei Porsche Classic für Sie verfügbar machen. Und umso mehr für die Arbeit der

Porsche Classic Partner weltweit, die unser Gütesiegel tragen. Um Ihnen die Sicherheit zu geben, dass Ihr klassischer Porsche in besten Händen ist.

In vielen unserer Teile steckt aber mehr als Ingenieurskunst bei der Entwicklung und Sorgfalt in der Produktion. Hinter jedem Teil stehen Menschen, die es erdacht und konstruiert haben. Die es in der Erprobung auf Herz und Nieren getestet und verbessert haben. In jedem Teil steckt eine Geschichte, die das Wissen um den Wert ihres klassischen Porsche erst komplett macht. Wussten Sie, warum hinter den Stoßstangen der frühen 911 Modelle Grauguss-Verstärkungen angebracht waren? Und warum wir das heute nicht mehr so machen? Wissen Sie, dass Sie einem klassischen 993 mit unseren neu aufgelegten Schwingungsdämpfern zu einem optimierten Fahrverhalten verhelfen können? Oder wie Sie ein Porsche Wappen des Jahrgangs 1994 von einem der Sechzigerjahre unter-

scheiden können? Und sind Sie sicher, dass an Ihrem Porsche das richtige prangt?

Die Konsequenz von Ferry Porsche bis ins kleinste Detail ist auch der Antrieb für die mehr als siebenzig Mitarbeiter von Porsche Classic, wenn es darum geht, originale Porsche möglichst original zu erhalten. Deshalb trägt dieser Katalog, mit dem wir Ihnen einen Blick hinter die Kulissen von Porsche Classic ermöglichen, den Namen „Originale“. Entdecken Sie Informationen und Geschichten zu Teilen, Typen und Technik, die Sie so noch nicht kannten. Auf mehr als 30 Seiten stellen wir Ihnen dazu Neuheiten aus dem Porsche Classic Teileprogramm vor, mit denen Sie Ihren Porsche Klassiker im Bestzustand erhalten können.

Wir wünschen Ihnen viel Vergnügen mit Ihrem Original!

Ihr Team von Porsche Classic.

2016 01

Classic Teile

Neues und Bewährtes

Einblicke in unser umfangreiches Sortiment an Produkthighlights und Neuauflagen mit mehr als 52.000 Porsche Classic Originalteilen.

Unsere Porsche Classic Partner und Porsche Zentren beraten

Sie gerne. Weitere Details finden Sie auch unter

www.porsche.com/classic



Teil 01

Auf den folgenden Seiten finden Sie eine Auswahl an bebilderten Porsche Classic Originalteilen nach Baugruppen sortiert.

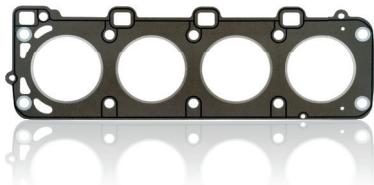

Motor

Ölfilter rot

Teile-Nr. **93010776403**

Der **Ölfilter**: Original und „Made in Germany“. Mit rotem Gehäuse und der Aufschrift „PUROLATOR“ entspricht er dem damaligen **Ölfilter** bei Auslieferung des Fahrzeuges.

911 T/E (1972–1973)

911 G (1974–1989)

964 (1989–1994)



Ölfilter rot

Teile-Nr. **92810720107**

Auch der **Ölfilter** für den 928 (1978–1995) entspricht dem damaligen **Ölfilter** bei Auslieferung des Fahrzeuges. Mit rotem Gehäuse und der Aufschrift „PUROLATOR“. Original und „Made in Germany“.

928 (1978–1995)



Ölfilter rot

Teile-Nr. **90110720310**

Original und „Made in Germany“ entspricht der **Ölfilter** mit rotem Gehäuse und der Aufschrift „PUROLATOR“ dem damaligen **Ölfilter** bei Auslieferung des Fahrzeuges.

914/6 (1970–1972)

911 F (1965–1971)

911 S (1972–1973)

Porsche Classic Motoröl 20W-50, 1 Liter

Teile-Nr. **00004320928**

Speziell auf die frühen luftgekühlten Boxermotoren abgestimmt: Das mineralische Porsche Classic **Motoröl** in der Viskosität **20W-50**.

356 (1950–1965)

914 (1970–1976)

911 F (1965–1973)

911 G (1974–1977;
bis 2.7 l Hubraum)



Porsche Classic Motoröl 20W-50, 5 Liter

Teile-Nr. **00004320929**

Das mineralische **Motoröl** in der Viskosität **20W-50** ist speziell auf die luftgekühlten Modelle abgestimmt.

356 (1950–1965)

914 (1970–1976)

911 F (1965–1973)

911 G (1974–1977;
bis 2.7 l Hubraum)



Porsche Classic Motoröl 10W-60, 1 Liter

Teile-Nr. **00004320930**

Ein absolutes Hochleistungsöl für die luftgekühlten Sechszylinder-Boxermotoren: Das neue, vollsynthetische Porsche Classic **Motoröl** in der Viskosität **10W-60**.

911 G (1978–1989;
ab 3.0 l Hubraum)

964 (1989–1994)

993 (1994–1998)



Porsche Classic Motoröl 10W-60, 5 Liter

Teile-Nr. **00004320931**

Das vollsynthetische **Motoröl** in der Viskosität **10W-60** ist ein absolutes Hochleistungsöl für die luftgekühlten Sechszylinder-Boxermotoren.

911 G (1978–1989;
ab 3.0 l Hubraum)

964 (1989–1994)

993 (1994–1998)





Stößel

Teile-Nr. **61610520100**

Der **Stößel** dient der Ventilsteuerung von Motoren des Typs 1300 und 1600. Bei einer Motorrevision werden acht dieser **Stößel** benötigt.

356 (1950–1959)

Lufttrichter 27 mm

Teile-Nr. **90110098303**

Der **Lufttrichter** mit einem Durchmesser von 27 mm ist geeignet für Weber Vergaser.

914/6 (1970–1972)

911 F (1965–1971)

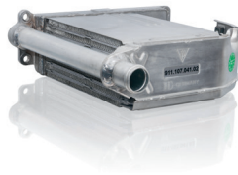

Ölkühler mit Schlauchstutzen

Teile-Nr. **91110704102**

Der neu aufgelegte **Ölkühler mit Schlauchstutzen** ist nun mit hervorragenden Werten wieder bei Ihrem Porsche Classic Partner oder Porsche Zentrum erhältlich: Deutlich leichter und mit besserem Leistungsgrad hebt er sich von vergleichbaren Nachbauten im After Markt ab. Dabei entsprechen Leistungsgrad, Gewicht und Optik dem Original. Der **Ölkühler mit Schlauchstutzen** wird direkt am Kurbelgehäuse angeschraubt und dient der Kühlung des Motoröls.

911 F (1972–1973)

911 G (1974–1989)

Luftfilter

Teile-Nr. **99611013104**

986 (1997–2004)



Ölkühler mit Gewindestutzen

Teile-Nr. **90110704103**

Der **Ölkühler mit Gewindestutzen** wird direkt am Kurbelgehäuse angeschraubt und dient der Kühlung des Motoröls. Der neu aufgelegte **Ölkühler mit Gewindestutzen** ist nun mit hervorragenden Werten wieder erhältlich: Deutlich leichter und mit besserem Leistungsgrad hebt er sich von vergleichbaren Nachbauten im After Markt ab. Dabei entsprechen Leistungsgrad, Gewicht und Optik dem Original. Der **Ölkühler mit Gewindestutzen** wird direkt am Kurbelgehäuse angeschraubt und dient der Kühlung des Motoröls.

911 F (1965–1971)

Luftmassenmesser

Teile-Nr. **99660612300**

986 (1997–1999)

996 (1998–1999)



Lüftungsrohr, links

Teile-Nr. **546 06063**

Lüftungsrohr, rechts

Teile-Nr. **546 06064**

Vom originalen Porsche Lieferanten gefertigt, hat Porsche Classic nun das **Lüftungsrohr** rechts und links wieder verfügbar gemacht. Es dient der Warmluftführung in den Ansaugbereich der Vergaser. Hier dargestellt ist das Lüftungsrohr für die rechte Seite.

356 (1950–1965)

912 (1965–1969)

Ölspritzrohr

Teile-Nr. **90110536201**

Original und „Made in Germany“: Das **Ölspritzrohr** aus Aluminium im Nockenwellengehäuse dient der Schmierung der Nockenwelle und der Kipphebel. Da sich Verschmutzungen sowie Verharzungen, die auch in den Motorraum gelangen könnten, nach langjährigem Betrieb nicht vermeiden lassen, empfiehlt Porsche Classic das **Ölspritzrohr** bei jeder Motorrevision zu erneuern.

914/6 (1970–1972)

911 G (1974–1979)





Kühlrohrschlange
Teile-Nr. **91110704700**

Die **Kühlrohrschlange** nimmt nach langer Abwesenheit eine Monopolstellung im Markt ein. Sie dient dem großen Ölkühlkreislauf und ist im Radhaus vorne rechts verbaut. Die Schmutz-Versiegelung der Anschlussstellen erfolgt mithilfe von Plastikklappen.

911 F (1970–1973)

Saugschlauch
Teile-Nr. **91110723300**

Die perfekte Verbindung des Öltanks mit dem Ölkühler.

911 G (1974–1989)



Saugschlauch
Teile-Nr. **93010723302**

Um den Öltank perfekt mit dem Ölkühler zu verbinden.

911 G (1978–1989)



Keilriemenscheibenhälfte
Teile-Nr. **93010620902**

Die **Keilriemenscheibenhälfte** für den Antrieb der Lichtmaschine ist ein Präzisionsteil, das nach originalen Spezifikationen gefertigt wurde. Die Optik entspricht dem damaligen Auslieferungszustand und lässt damit den Motorraum in seinem alten, originalen Glanz erstrahlen.

911 G (1974–1989)

Mikroschalter
Teile-Nr. **91160601303**

Für die perfekte Steuerung und garantiert „Made in Germany“: Der **Mikroschalter** an der Drosselklappe für die Steuerung des Motormanagements.

911 G (1984–1989)



Wartungssatz
Teile-Nr. **92810093110**

Dieser **Wartungssatz** ist für den periodischen Pflegedienst der Motortypen M28.50 und M28.49 bestimmt. Das Set besteht aus 8 Zündkerzen (Teile-Nr. 99917018990), einem Ölfilter (Teile-Nr. 92810720105), einem Dichtungsring (Teile-Nr. 90012301130), einem Luftfiltereinsatz (Teile-Nr. 92811018503) sowie einer Luftfilterpatrone (Teile-Nr. 92811344500).

928 (1992–1995; M28.49/50)

Unterdruckdose
Teile-Nr. **477905243**

Vom originalen Lieferanten hergestellt, neuesten Anforderungen entsprechend: Die **Unterdruckdose** für die perfekte Funktion des Zündverteilers. Zusammen mit dem Zündverteiler sorgt die **Unterdruckdose** in jedem Betriebszustand für den richtigen Zündzeitpunkt des Motors.

924 (1980–1988)



Zahnrad für den Nockenwellenantrieb
Teile-Nr. **94410512507**

Das Zahnrad an der Kurbelwelle. Für den 944 der Modelljahre 1987 bis 1991 mit den Motortypen M44.40 und M44.41 sowie für den 968 der Modelljahre 1992 bis 1995 mit den Motortypen M44.43 und M44.44. Ein absolutes Präzisionsteil, nach originalen Spezifikationen und modernsten Fertigungsverfahren hergestellt. Eine Neuauflage. Exklusiv bei Porsche Classic.

944 (1987–1991)
968 (1992–1995)

Dichtung für Luftfiltereinsatz im Gehäuse
Teile-Nr. **90110821502**

914/6 (1970–1972)
911 F (1965–1973)
911 G (1974–1977)



Distanzhülse 65,8 mm
Teile-Nr. **93011043601**

911 G (1975–1989)
964 (1992–1994; nur Turbo)



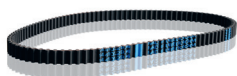

**Zahnriemen
für Ausgleichswellen**
Teile-Nr. **94410221904**

944 (1982–1991)
968 (1992–1995)



Gummilager oben
Teile-Nr. **94410615503**

Zur Fixierung des Wasserkühlers.

924 (1986–1988)

Mikroschalter
Teile-Nr. **91160601903**

964 (1989–1994; M64.01)



Distanzhülse 70,5 mm
Teile-Nr. **93011043600**

911 G (1975–1977; nur Turbo)



**Stoßstangenhorn hinten,
rechts**
Teile-Nr. **91150534200**

**Stoßstangenhorn hinten,
links**
Teile-Nr. **91150534100**

911 G (1974–1983)

**Satz Kolben und Zylinder
(596 – 604 G)**
Teile-Nr. **99310391533**

993 (1996–1998)



Dichtungssatz für Ventildeckel
Teile-Nr. **93010590201**

911 G (1974–1989)
964 (1989–1994)

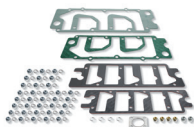

Dichtung
Teile-Nr. **369 082641**

356 (1950–1959)



Dichtung
Teile-Nr. **369 08264**

356 (1950–1954) für
1.100 cm³ Motoren

Blattfeder
Teile-Nr. **69535278592**

356 (1960–1965)



Verschlussklammer
Teile-Nr. **91110816700**

911 F (1970–1973)
911 G (1974–1977)



**Gummitülle für Aufhängung
des Motorölkühlers**
Teile-Nr. **9997020795A**

928 (1990–1995)



Hutze
Teile-Nr. **94411035804**

924 S (1986–1988)
944 (1982–1991)

**Kurbelgehäuse 944
3,0 Liter, ohne Kolben**
Teile-Nr. **94410096200**

944 (3,0 l Motor M44.41)



**Kurbelgehäuse
924 S, 944 2,5 Liter,
ohne Kolben**
Teile-Nr. **94410096000**

924 S (1986–1988)
944 (2,5 l Motor;
M44.01–M44.10)





Kurbelgehäuse 968
3,0 Liter, ohne Kolben
 Teile-Nr. **94410096300**

968 (3,0 l Motor M44.43/44)



Kurbelgehäuse 944
2,7 Liter, ohne Kolben
 Teile-Nr. **94410096100**

944 (2,7 l Motor M44.11/12)

Klappenstutzen
 Teile-Nr. **96411025020**

964 Turbo (1993–1994)



Kugelbundmutter A14x1,5
 Teile-Nr. **N 0201121**

356 (1950–1965)
914 (1970–1976)
924 (1976–1988)
911 F (1965–1973)
911 G (1974–1983)



Lüfter
 Teile-Nr. **99662413500**

986 (1997–2004)
996 GT3 (2000–2005)



Runddichtring
Drosselklappenstutzen
 Teile-Nr. **99970178040**

959 (1987–1988)

Kraftstoff / Abgasanlage

Abgasanlage
Sportausführung
 Teile-Nr. **00004420021**

Die **Abgasanlage** in der **Sportausführung** für den Porsche **996** der Baujahre 1998 bis 2005. Sie ist nicht freigegeben für den Porsche **GT3** sowie für die Ländervarianten Australien, Japan und Taiwan.

996 (1998–2005)



Kraftstofftank, 62 Liter
 Teile-Nr. **91120190402**

Mit optimiertem Originalwerkzeug und nach originalen Fertigungstechniken hergestellt: Der **62-Liter-Kraftstofftank**.

911 F (1969–1973)

Kraftstoffbehälter Kunststoff, 85 Liter
 Teile-Nr. **91120101013**

Der **85-Liter-Kunststofftank** für den 911 Carrera RS 2.7 und den 911 der Modelljahre 1969 bis 1973 ist wieder verfügbar. Die Vorteile gegenüber einem Stahl-tank: niedrigeres Gewicht, längere Lebensdauer. Zudem ist er „Made in Germany“ vom ehemaligen Serienlieferanten.

911 F (1969–1973)





Abgasschalldämpfer
Teile-Nr. **91111102505**

Mit klassischem Porsche Sound: Der neu aufgelegte **Abgasschalldämpfer** besticht durch den unverkennbaren, typischen 911er Sound der 70er Jahre. Jetzt ist er wieder in der originalen Optik erhältlich: im typisch matten Grauton mit hitzebeständiger Beschichtung. Vom seit Jahrzehnten bewährten Lieferanten in bester Qualität gefertigt, trägt der **Abgasschalldämpfer** selbstverständlich auch das Porsche Warenzeichen.

911 F (1965–1973)

Kraftstoff Rücklaufleitung
Teile-Nr. **91135606407**

„Made in Germany“ und exklusiv bei Porsche Classic erhältlich: das Y-Verteilerstück für die **Kraftstoff-Rücklaufleitung**. Verbaut zwischen Kraftstoffpumpe und -filter befördert es den Kraftstoff zurück zum Kraftstoffbehälter. Für mechanische Einspritzung.

911 G (1974–1977)



Winkel
Teile-Nr. **61621124300**

356 (1960–1965)



Abgasrohr
Teile-Nr. **95911117801**

959 (1987–1988)

Kraftstoffpumpe
Teile-Nr. **043906091**

914 (1975–1976)



Dichtung am Kraftstoffbehälter
Teile-Nr. **64420127900**

356 (1950–1965)



Endrohr
Teile-Nr. **99611125155**

996 (1998–2001)



Schmalkeilriemen 9,5 x 710
Teile-Nr. **9991921765A**

914/6 (1970–1972)
911 F (1965–1973)
911 G (1974–1989)

Abgasturbolader
Teile-Nr. **93012300302**

964 Turbo (1991–1994)



Getriebe

Hebelwelle
Teile-Nr. **91511613307**

911 F (1970–1973)
911 G (1974–1977)



Führungsmuffe
Teile-Nr. **96430403102**

Für ersten und zweiten Gang der Getriebetypen G64.00/01/02.

964 (1989–1994)



Vorderachse / Lenkung

**Schaltergehäuse ohne
Tempomat**
Teile-Nr. **91161332800**

Schaltergehäuse ohne Tempomat. Neu aufgelegter Satz mit Ober- und Unterteil zur Verkleidung des Wischer- und Blinkerschalters an der Lenksäule. Mit optimaler Passgenauigkeit und optischer Gleichheit beider Komponenten.

911 G (1974–1989)



Querlenker oben, rechts
Teile-Nr. **92834102837**

Querlenker oben, links
Teile-Nr. **92834102737**

Für das perfekte Fahrverhalten Ihres Klassikers: Der neu aufgelegte und besonders robuste **Querlenker** oben rechts für die Vorderachse Ihres Klassikers.

928 (1986–1995)

Steuereinheit Niveauregelung
Teile-Nr. **95935861501**

Ein hochkomplexes Bauteil für den Technologieträger der 80er: Die **Steuereinheit** zur **Niveauregelung** des 959-Fahrwerks. Die Herstellung dieses Bauteils erfordert ein spezielles Know-how, daher ist es exklusiv bei Porsche Classic als Originalteil erhältlich.

959 (1987–1988)



Sportlenkrad
Leder schwarz (ohne Airbag)
Teile-Nr. **968347084008YR**

Beinahe selbst schon ein Porsche Klassiker: Das 3-Speichen-**Sportlenkrad** mit einem Durchmesser von 36 cm in schwarzem **Leder** mit geprägtem Porsche Wappen.

944 (1986–1991)
968 (1992–1995)
964 (1989–1990)

Schwingungsdämpfer
Teile-Nr. **PCG34350100**

Der **Schwingungsdämpfer** für die Vorderachse.

356 (1950–1955)



Distanzring
Teile-Nr. **69534110801**

356 (1963–1965)



Strebe
Teile-Nr. **91134103101**

911 G (1974–1989; ohne Turbo)



Strebe
Teile-Nr. **93034103102**

911 G (1975–1989; nur Turbo)

Lagerbuchse
Teile-Nr. **644 41103**

356 (1956–1965)



Sechskantschraube M10x17
Teile-Nr. **90007503701**

356 (1956–1960)





Führungsbuchse
Teile-Nr. **111953535D**

914 (1972–1974)
911 F (1972–1973)
911 G (1974–1977)

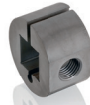

Mitnehmer
Teile-Nr. **644 412021**

356 (1956–1965)



Schraube
Teile-Nr. **644 41511**

356 (1950–1965)



Fett für Fettpresse
Teile-Nr. **PCG04311000**

356 (1950–1965)
914 (1970–1976)
924 (1976–1988)
928 (1978–1995)
944 (1982–1991)
968 (1992–1995)
911 F (1965–1973)
911 G (1974–1989)
959 (1987–1988)
964 (1989–1994)



Zwischenscheibe
Teile-Nr. **356 41446**

356 (1950–1965)



Anschlag
Teile-Nr. **644 41204**

356 (1956–1965)



Gummilager Vorderachse
Teile-Nr. **PCG 41602**

356 (1950–1965)

Dichtring für oberen Hebel
Teile-Nr. **644 41403**

356 (1956–1965)

Steuereinheit Niveauregelung
Teile-Nr. **95935861700**

959 (1987–1988)

Sicherungsblech Lenkhebel
Teile-Nr. **644 47305**

356 (1950–1959)



Dichtring für Bundbolzen
Teile-Nr. **644 41409**

356 (1956–1965)

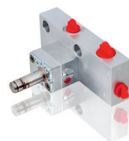

Heizklappenkasten
Teile-Nr. **99357208701**

993 (1994–1998)



Dämpferbein, rechts
Teile-Nr. **91134104233**

Dämpferbein, links
Teile-Nr. **91134104133**

911 G (1974–1989)



Hinterachse

Querträger

Teile-Nr. **99333113106**

Der **Querträger** aus Aluminium für den Porsche 993 der Baujahre 1994 bis 1998 wird in der linken bzw. rechten Hinterachsaufhängung verbaut. Achtung: Er ist nicht für den 993 Turbo geeignet!

993 (1994–1998)



Stütze, links

Teile-Nr. **644 34023**

Stütze, rechts

Teile-Nr. **644 34024**

356 (1956–1963)

Räder, Bremsen

Schelle Bremsleitung

Teile-Nr. **64435165101**

Vom originalen Porsche Lieferanten gefertigt hat Porsche Classic die Schelle für die Befestigung der **Bremsleitung** an der Hinterachse wieder verfügbar gemacht.

356 (1956–1965)



Bremsbacke 1. Übermaß

Teile-Nr. **69535103352**

Die **Übermaß-Bremsbacke** mit einem Belag von 40 mm Breite und 7,5 mm Dicke. Das 1. Übermaß eignet sich für bereits gebrauchte Bremsstrommeln unter Beachtung der Vorgaben im jeweiligen Reparaturleitfaden.

356 (1950–1963)

Bremsbacke

Teile-Nr. **69535103302**

Die **Bremsbacke** mit einem Belag von 40 mm Breite und 7 mm Dicke ist geeignet für neue bzw. neuwertige Bremstrommeln unter Beachtung der Vorgaben im jeweiligen Reparaturleitfaden.

356 (1950–1963)





Radzierdeckel Platin metallic
Teile-Nr. **477601051G**

Das beliebte Zentrum der Porsche Felge: Der **Radzierdeckel Platin metallic** mit geprägtem Porsche Wappen. Verwendbar für die Porsche Modelle 924 Turbo, 924S, 944, 928, 911 Carrera/Turbo, welche mit der Felge 92836102105, 92836211501, 94436211301, 92836211701 oder 94436211501 ausgestattet sind. Die Fertigung des Wappens erfolgt mit originalen Prägwerkzeugen – nach höchsten Ansprüchen. Der Radzierdeckel wird aus geschmiedetem Aluminium gefertigt und ist perfekt auf den Farbton der dazugehörigen Felge abgestimmt. Garantiert ein Highlight.

- 924** (1980–1988)
- 928** (1978–1991)
- 944** (1985–1991)
- 964** (1989–1994)

Reifendruckprüfer „Porsche Classic“ mit Lederhülle
Teile-Nr. **91172220200**

Moderne Technik in klassischem Design. Für alle Modelle.



Plakette Wappen für Radkappe
Teile-Nr. **PCG55980100**

„Made in Germany“ und nur bei Porsche Classic erhältlich: Die **Plakette** mit farbigem, geprägtem **Porsche Wappen** für die **Radkappen** 90136130104 oder 90136130111.

- 356** (1950–1955)
- 914** (1970–1976)
- 911 F** (1965–1973)

Bremsbelag Reparatursatz
Teile-Nr. **94435195103**

Für die regelmäßige Wartung Ihres Klassikers: Der **Bremsbelag Reparatursatz**, der durch seine Qualität besticht. Denn die Porsche typischen Bremsbeläge werden unter Verwendung spezieller Werkstoffe gefertigt.

- 924** (1976–1988)
- 928** (1978–1982)
- 944** (1982–1989)



Warnkontakt hinten
Teile-Nr. **95961231202**

Exklusiv bei Porsche Classic erhältlich: Der **Warnkontakt** für die Bremsbelagverschleißanzeige der Hinterachse.

- 959** (1987–1988)

Radzierdeckel
Teile-Nr. **SOW91103811**

Der schwarze **Radzierdeckel** mit farbigem, geprägtem Wappen ist für alle Fahrzeuge mit Fuchsfelgen geeignet, die einen Radzierdeckelsitz-Durchmesser von 71 mm besitzen.

- 914** (1970–1976)
- 911 F** (1965–1973)
- 911 G** (1974–1989)



Bremsscheibe, links
Teile-Nr. **93035104703**

Bremsscheibe, rechts
Teile-Nr. **93035104803**

- 911 G** (1981–1989)



Festsattel ohne Belag, links
Teile-Nr. **99635142501**

Festsattel ohne Belag, rechts
Teile-Nr. **99635142601**

- 996** (1998–2005)

Lochscheibenrad Silbermetallic 6 J X 15 ET 36
Teile-Nr. **91136102100**

- 911 F** (1970–1973)
- 911 G** (1978–1983)



Rückzugfeder
Teile-Nr. **356 42172**

- 356** (1950–1965)





Federteller
Teile-Nr. **251609289**

356 (1950–1965)



Druckfeder
Teile-Nr. **644 42208**

356 (1950–1965)



Zierdeckel „turbo“
Teile-Nr. **9933613030261M**

993 Turbo (1995–1998)



Radbolzen
Teile-Nr. **356 34132**

356 (1950–1965)



Bremszange, links
Teile-Nr. **93035109103**

Bremszange, rechts
Teile-Nr. **93035109203**

911 G (1978–1989)

Spannstift
Teile-Nr. **356 42169**

356 (1950–1965)



Dämpfungsmatte
1.000 × 500 × 2,3 mm
Teile-Nr. **PCG55690200**

356 (1950–1965)
914 (1970–1976)
911 F (1965–1973)
911 G (1974–1989)
964 (1989–1994)
993 (1994–1998)

Bremsscheibe hinten
Teile-Nr. **95135204103**

Das einzige Originalteil, das bei Porsche für Stillstand sorgt.

928 (1983–1995)
944 (1985–1986)



Hand- und Fußhebelwerk

Wählgriff schwarz Tiptronic
Teile-Nr. **99642606905EKQ**

986 (1997–2004)



Kupplungsseil mit Schmiernippel
Teile-Nr. **356 23058**

In originaler Optik.
Porsche Classic exklusiv.
„Made in Germany“.

356 (1950–1959)





Gaszugstange
Teile-Nr. **356 23020**

356 (1950–1959)



Führung Kupplungsseil
Teile-Nr. **644 23209**

356 (1950–1959)

Schalthebel
Teile-Nr. **91442401603**

914/6 (1970–1972)
911 F (1965–1973)



Seilzug Wählhebel Tiptronic
Teile-Nr. **94442603305**

968 (1992–1995)



Karosserie

Zierrahmenhälfte, links
Teile-Nr. **64454191106**

Zierrahmenhälfte, rechts
Teile-Nr. **64454191206**

Damit wird auch die Windschutzscheibe zum edlen Hingucker: Die **Zierrahmenhälfte** in Chrom-Optik.

356 (1960–1965)



Armlehne, rechts, mit Griff
Teile-Nr. **PCG55504223**

Armlehne, links, mit Griff
Teile-Nr. **PCG55504123**

Porsche Classic hat durch die Entwicklung neuer Werkzeuge die **Armlehne rechts mit Griff** sowie links ohne Griff wieder verfügbar gemacht. Ausschließlich die Oberfläche weist leichte Abweichungen zum Originalteil auf.

911 F (1969–1973)

Gitter
Teile-Nr. **99355941100**

Dieses Produkthighlight besteht durch originale Optik: Das schwarze **Schutzgitter** für den vorderen Lufteinlass des Heizungs-/Belüftungssystems zwischen dem Windlaufblech und der Kofferraumhaube.

911 G (1978–1989)
964 (1989–1994)
993 (1994–1998)

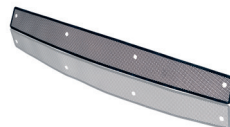

Abdeckung Heizung
Teile-Nr. **99357240300**

Mit der optimal abgestimmten, schwarzen Kunststoffabdeckung ist für Sichtschutz für die Heizungsanlage im Kofferraum gesorgt.

964 (1989–1994)
993 (1994–1998)

Gebälse
Teile-Nr. **96462403501**

Das **Gebälse** für den Klimakondensator dient der Sicherstellung des optimalen Wirkungsgrades der gesamten Klimaanlage.

964 (1989–1994)
993 (1994–1998)





Deckplatte

Teile-Nr. **64454192106**

Sie besticht durch Chrom-Optik und sorgt für die perfekte Verbindung der Fensterrahmenhälften: Die **Deckplatte** für den Scheibendichtrahmen.

- 356** (1960–1965)
- 911 F** (1965–1973)
- 911 G** (1974–1979)

Original Porsche Wappen für den Porsche 356

Teile-Nr. **64455921002**

Typisch für dieses **Porsche Wappen**: das auffällige Rotorange. Für den Porsche Schriftzug in der Grundfarbe Gold werden breite Buchstaben verwendet, „Stuttgart“ steht erhaben auf vertieftem Hintergrund. Das kräftige Pferd besitzt ein markantes Schultergelenk und einen vollen Schweif.

- 356** (1954–1965)



Original Porsche Wappen für Porsche 911, 924, 944, 928, 968, 959 und 964

Teile-Nr. **90155921026**

Porsche Schriftzug in Gold und „Stuttgart“ erhaben auf vertieftem Hintergrund. Das Wappen leuchtet rottransparent. Das kräftige Pferd mit vollem Schweif.

- 924** (1976–1988)
- 928** (1978–1995)
- 944** (1982–1991)
- 968** (1992–1995)
- 911 G** (1974–1989)
- 959** (1987–1988)
- 964** (1989–1994)



Original Porsche Wappen für den frühen Porsche 911

Teile-Nr. **90155921027**

Typisch für dieses **Porsche Wappen**: das auffällige Rotorange. Porsche Schriftzug in der Grundfarbe Gold mit breiten Buchstaben, „Stuttgart“ steht erhaben auf vertieftem Hintergrund. Das kräftige Pferd mit markantem Schultergelenk und einen vollen Schweif.

- 911 F** (1965–1973)
- 911 G** (1974)



Original Porsche Wappen für den Porsche 993, 986 und 996

Teile-Nr. **99655921101**

Schlanke Buchstaben in Schwarz charakterisieren den Porsche Schriftzug. „Stuttgart“ wird vertieft integriert. Die Farbe im **Porsche Wappen** ist rottransparent. Das Pferd wirkt elegant. Auch verfügbar für spätere Modellreihen.

- 993** (1994–1998)
- 986** (1997–2004)
- 996** (1998–2005)



Türfeststeller mit Befestigungssatz

Teile-Nr. **91153195700**

Gegen das unkontrollierte Öffnen der Tür: Der **Türfeststeller mit Befestigungssatz**. Er verhindert Beschädigungen der eigenen Tür oder eines daneben parkenden Fahrzeuges.

- 911 G** (1978–1989)



Verschluss Targa Softwindow, links

Teile-Nr. **90156580140**

Verschluss Targa Softwindow, rechts

Teile-Nr. **90156580240**

Dieser verchromte **Verschluss** ist für das **Softwindow Targa** Dach vom „F-Modell“ des 911 und 912 aus den Jahren 1967 bis 1969 bestimmt.

- 911 F / 912** (1967–1969)

Windschott satinschwarz, rechts

Teile-Nr. **9865615840001C**

Windschott satinschwarz, links

Teile-Nr. **9865615830001C**

- 986** (1997–2004)





Schweller, rechts
Teile-Nr. **94450361202**

Schweller, links
Teile-Nr. **94450361102**

Der **Schweller** wurde im Zuge der Produktionsverlagerung technisch überarbeitet und mit Originalwerkzeugen gefertigt. Hierdurch besitzt er die perfekte Passform, um als Einschweißteil an die Karosserie angebracht zu werden.

944 (1982–1991)



Deckplatte schwarz
Teile-Nr. **91154318701**

Vom originalen Lieferanten und garantiert „Made in Germany“: Die **Deckplatte schwarz** für die Verbindung der Fensterzierahmenhälften am seitlichen Fondfensterrahmen oben.

911 G (1978–1983)



Druckschloss
Teile-Nr. **91451204111**

Garantiert „Made in Germany“: Das obere **Druckschloss** für den hinteren Kofferraum der Porsche 914 Modelle. Auch für Porsche 914/6 der Baujahre 1970 bis 1971.

914 (1970–1976)



Abschlussblech
Teile-Nr. **95150303300**

Mit dem Originalwerkzeug gefertigt: Das vordere **Abschlussblech** oberhalb des Stoßfängers.

944 Turbo (1985–1991)
944 S2 (1989–1991)

Spiegelfuß
Teile-Nr. **91173122100**

Exklusiv bei Porsche Classic erhältlich: Der **Spiegelfuß** für den Innenspiegel; in Deutschland gefertigt.

911 G Speedster (1989)
964 Speedster (1992–1994)

Dichtleiste vorn
Teile-Nr. **91150518701**

Dichtgummi zwischen Stoßstange vorne, Kofferraum und Kotflügel.

911 G (1974–1989)



Lager Chrom
Teile-Nr. **90154255822**

911 F (1965–1973)
911 G (1974–1977)



Spiegelfuß, links
Teile-Nr. **91173124102**

Spiegelfuß, rechts
Teile-Nr. **91173128802**

911 G (1978–1989)
964 (1989–1991)

Domstrebe (poliert)
Teile-Nr. **PCG50133500**

911 F (1970–1973)
911 G (1974–1989)



Heckscheibe klar für Coupé
Teile-Nr. **91154510502**

911 F (1965–1973)
911 G (1974–1986)





Spiegelschale, links
Teile-Nr. **91173104303**

Spiegelschale, rechts
Teile-Nr. **91173104403**

- 924** (1980–1985)
- 924 S** (1986–1988)
- 928** (1978–1991)
- 944** (1982–1991)
- 911 G** (1978–1989)
- 964** (1989–1991)

Unterbodenverkleidung vorn
Teile-Nr. **96450412701**

- 964** (1989–1994)
- 993** (1994–1998)



Kennzeichenhalter
Teile-Nr. **356 58140**

- 356** (1950–1959)



Schriftzug „Carrera“ gold
Teile-Nr. **91155903605**

- 911 G** (1974–1977)



Knopf
Teile-Nr. **91161399500**

- 911 G** (1977–1986)

Blende Schalttafel schwarz
Teile-Nr. **911552593077AE**

- 911 G** (1986–1989)



Lufteinlassgitter Deckel
Teile-Nr. **91155941101**

- 911 G** (1974–1989)



Schriftzug „turbo“
Teile-Nr. **93055931703**

- 911 G** (1975–1989)



Verschlussdeckel für Verkleidung
Teile-Nr. **95950513100**

- 959** (1987–1988)

Anschlussflansch
Teile-Nr. **91610117501**

- 911 F** (1972)



Satz Flankenschutz und Zierleisten
Teile-Nr. **93155990100**

- 944** (1982–1991)
- 968** (1992–1995)



Schriftzug „911“
Teile-Nr. **99655923705**

- 996** Sondermodell Millenium (2000)



Schriftzug „911“
Teile-Nr. **99655923711**

- 996** Sondermodell 40 Jahre (2004)

Befestigungsleiste, links
Teile-Nr. **95950504100**

Befestigungsleiste, rechts
Teile-Nr. **95950504200**

- 959** (1987–1988)



Gurtschloss Fahrerseite
Teile-Nr. **99680318309**

- 986** (1997–2004)
- 996** (1998–2005)





**Türaußenhaut
ohne Spiegelbohrung, links**
Teile-Nr. **91153120100GRV**

**Türaußenhaut
ohne Spiegelbohrung, rechts**
Teile-Nr. **91153120200GRV**

911 F / 912 (1965–1973)
911 G (1974–1987)

**Lufteinlass mit
Begrenzungsleuchte, links**
Teile-Nr. **99363198000**

**Lufteinlass mit
Begrenzungsleuchte, rechts**
Teile-Nr. **99363198001**

993 (1994–1998)



Elektromotor Klimaanlage
Teile-Nr. **91162489900**

911 G (1984–1989)

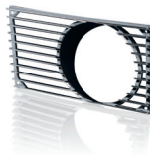

**Gitter verchromt
für Zusatzscheinwerfer**
Teile-Nr. **91455923510**

914 (1970–1974)

Fensterheber, links
Teile-Nr. **99654207504**

Fensterheber, rechts
Teile-Nr. **99654207604**

986 (1997–2004)
996 (1998–2005)



Lamelle grundiert, links
Teile-Nr. **98650553300G2X**

Lamelle grundiert, rechts
Teile-Nr. **98650553400G2X**

986 (2003–2004)

Elektrische Ausrüstung

Scheinwerferring Teile-Nr. 90163110204

Vom originalen Lieferanten gefertigt: Der verchromte **Scheinwerferring** für den Porsche 911 der frühen Modelljahre.

911 F (1965–1972)



Diode Kontrollleuchte Drehstromgenerator Teile-Nr. 91161710801

Nach langer Zeit wieder als Neuauflage verfügbar: Die **Diode** der **Kontrollleuchte** des **Drehstromgenerators**. Auch für die Japan-Version des Porsche 928 der Baujahre 1983 bis 1991. Ebenfalls für den Porsche 944 mit Servolenkung.

928 (1983–1991)

944 (1985–1989)

911 G (1977–1986)



Nebelscheinwerfer, links Teile-Nr. 91163120300

Nebelscheinwerfer, rechts Teile-Nr. 91163120400

Nach langer Zeit wieder verfügbar: Der **Nebelscheinwerfer**, vom originalen Hersteller mit originalen Werkzeugen gefertigt. Dieser ist in der Bugschürze integriert. Hier dargestellt ist der **Nebelscheinwerfer** für die rechte Seite.

911 G (1984–1989)



Scheibenwischergetriebe Teile-Nr. 64462802500

Das **Getriebe** in der **Scheibenwischeranlage** wird nach originalen Vorlagen in Handarbeit gefertigt und ist „Made in Germany“. Exklusiv bei Porsche Classic erhältlich.

356 (1956–1963) bis T5



Druckschaltventil Teile-Nr. 113955187

Das **Druckschaltventil** ist nur verwendbar für Fahrzeuge, die ab Werk mit der Mehrausstattung „Scheinwerferwaschanlage“ (M288) ausgerüstet wurden.

914 (1974–1976)

924 (1978–1979)

911 G (1974–1983)



Heckleuchte, links Teile-Nr. 96463190702

Heckleuchte, rechts Teile-Nr. 96463190802

Die **Heckleuchte** für den Porsche 911, Typ 964 ist „Made in Germany“ und wird nach aufwendiger Produktionsverlagerung anhand von Originalzeichnungen mit Originalwerkzeugen in verbesserter Qualität gefertigt.

964 (1989–1994)

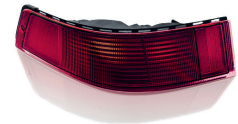

Abschlussblende Teile-Nr. 96463115901

Die **Heckabschlussblende** mit Porsche Schriftzug für den Porsche 911, Typ 964, ist „Made in Germany“. Sie wird nach aufwendiger Produktionsverlagerung mit Originalwerkzeugen nach Originalzeichnungen in verbesserter Qualität hergestellt.

964 (1989–1994)





Klemmbügel

Teile-Nr. **99951104603**

Der **Klemmbügel** für die Fixierung des Zündverteilers am Kurbelgehäuse ist neu aufgelegt und original – in dieser Form exklusiv bei Porsche Classic.

914/6 (1970–1972)

911 F (1965–1973)

Antriebswelle 3.530 mm

Teile-Nr. **91464111101**

Die **Antriebswelle 3.530 mm** für den Tachometer ist in dieser Ausführung exklusiv bei Porsche zu finden.

914 (1970–1976)



Batterie 6 Volt 77AH und Zubehörprodukte

Teile-Nr. **90061100191**

Die qualitativ hochwertige **Batterie 6 Volt 77AH** des aktuellen Porsche Serienlieferanten ist verwendbar für den Porsche 356 der Baujahre 1950 bis 1960 einschließlich des Porsche 356 BT5 mit 6 Volt Bordnetzspannung. In originaler Optik ist sie mit einem schwarzen Hartgummigehäuse und offenen Zellenverbindern ausgeführt. Und natürlich auch mit dem Porsche Logo. Dargestellt sind weitere Zubehörprodukte, die separat bestellt werden können. Die hochwertige und stabile Abdeckung (Teile-Nr.: PCG61101501) glänzt in originaler Optik und ist in der Passform zusammen mit der Holzgrundplatte (Teile-Nr.: 64461111001) perfekt auf das Batteriegehäuse abgestimmt. Zusammen mit dem Halter (Teile-Nr.: 64461115100) und der zugehörigen Zugfeder (Teile-Nr.: 64461115300) ermöglichen sie eine sichere Befestigung der Batterie. Für eine optimale Verbindung zwischen Batterie und Fahrzeug sorgt das Porsche Classic Masseband (Teile-Nr.: 64461230102) in originaler Optik mit eingelötetem Massepol.

356 (1950–1962)



Elektrolüfter

Teile-Nr. **94462402103**

924 (1986–1988)

944 (1982–1991)

968 (1992–1995)



Relais für Wasserpumpe Abgasturbolader

Teile-Nr. **95161814902**

944 (1985–1991)

Zentralelektrik

Teile-Nr. **92861010516**

928 (1987–1989)



Wasserbehälter mit Deckel

Teile-Nr. **96452807302**

964 (1989–1994)



Masseband

Teile-Nr. **64461230102**

356 (1956–1965)



Dichtung Kennzeichenleuchte

Teile-Nr. **91163160801**

914 (1970–1976)

911 G (1974–1989)

Lichtschalter

Teile-Nr. **477941531F**

924 (1979–1988)

944 (1982–1985)



Kontrollanzeige Volt/Öl

Teile-Nr. **92864196301**

928 (1983–1986)





**Schalter satinschwarz
für Fensterheber**
Teile-Nr. **9646136210101C**

964 (1989–1994)
993 (1994–1998)



**Schalter Heckwischer
satinschwarz**
Teile-Nr. **9936131290101C**

993 (1994–1998)

Nebelscheinwerfer, links
Teile-Nr. **99363108100**

Nebelscheinwerfer, rechts
Teile-Nr. **99363108200**

993 (1994–1998)



Wasserschutzkappe
Teile-Nr. **99965900140**

356 (1956–1965)
914 (1970–1976)
928 (1983–1995)
911 F / 912 (1965–1973)
911 G (1974–1989)

Zubehör / Sonstige

**Kennzeichenunterlage
„Porsche Classic“**
Teile-Nr. **PCG70120100**

Die **Porsche Classic Kennzeichenunterlage** eignet sich mit seiner Aufklappfunktion für alle Kennzeichen mit den Maßen 520x110 mm. Dabei darf auf dem schwarz durchgefärbten Kunststoff der Porsche Classic Schriftzug nicht fehlen.

Diverse



**Warndreieck
„Porsche Classic“**
Teile-Nr. **PCG86025100**

Exklusiv bei Porsche Classic erhältlich: Das klappbare **Warndreieck** von **Porsche Classic**, verwendbar für alle Porsche Modelle. Die schwarze Verpackung ist mit dem Porsche Schriftzug versehen. Es entspricht den Vorschriften in der EU.

Alle Modelle

**Verbandstasche
„Porsche Classic“**
Teile-Nr. **PCG80070200**

Der Porsche Classic Aufdruck sowie das Porsche Warenzeichen auf der **Porsche Classic Kfz-Verbandstasche** aus dem Classic Zubehörprogramm machen die schwarze Stofftasche mit den Abmessungen 240x140x60 mm unverkennbar. Sie enthält Verbandsmaterialien nach DIN 13164 und gesetzlicher Vorschrift § 35 h der Straßenverkehrs-Zulassungs-Ordnung (StVZO), die in der Bundesrepublik Deutschland gültig ist.

Alle Modelle





**Porsche Classic
Radio-Navigationssystem
für Europa**
Teile-Nr. **91164529000**

**Porsche Classic
Radio-Navigationssystem
für Nordamerika**

Teile-Nr. **91164529100**
(Ausgelegt für den Empfang von SiriusXM® Satellitenradio. Der zugehörige Tuner ist nicht im Lieferumfang enthalten.)

Was alles in einen Porsche Klassiker passt: Viele Legenden. Tausende Rennsiege. Unzählige Erinnerungen. Und jetzt auch das komplett neu entwickelte **Porsche Classic Radio-Navigationssystem**. Es verbindet modernste Technik mit klassischem Design und ist geeignet für alle Klassiker mit DIN-1-Schacht.

- 914** (1970–1976)
- 924** (1976–1988)
- 928** (1978–1995)
- 944** (1982–1991)
- 968** (1992–1995)
- 911 F** (1965–1973)
- 911 G** (1974–1989)
- 959** (1987–1988)
- 964** (1989–1994)
- 993** (1994–1998)



Federring B8
Teile-Nr. **90002701503**

- 356** (1950–1965)
- 914** (1970–1976)
- 924** (1976–1988)
- 928** (1978–1995)
- 944** (1982–1991)
- 968** (1992–1995)
- 911 F** (1965–1973)
- 911 G** (1974–1989)
- 959** (1987–1988)

Federring B10
Teile-Nr. **90002701603**

- 356** (1950–1965)
- 914** (1970–1976)
- 924** (1976–1988)
- 928** (1978–1995)
- 944** (1982–1991)
- 968** (1992–1995)
- 911 F** (1965–1973)
- 911 G** (1974–1989)



Scheibe 10,5
Teile-Nr. **90002500804**

- 356** (1950–1965)
- 914** (1970–1976)
- 924** (1976–1988)
- 928** (1978–1995)
- 944** (1982–1991)
- 968** (1992–1995)
- 911 F** (1965–1973)
- 911 G** (1974–1989)
- 959** (1987–1988)
- 964** (1989–1994)
- 993** (1994–1998)
- 996** (1998–2005)

Sechskantschraube M10x45
Teile-Nr. **90007437201**

- 356** (1960–1965)
- 924** (1987–1988)
- 928** (1978–1995)
- 944** (1985–1991)
- 968** (1992–1995)
- 911 G** (1978–1989; Cabrio)



Fettpresse
Teile-Nr. **PCG14311000**

- 356** (1950–1965)
- 911 F / 912** (1965–1969)



Sechskantmutter M10
Teile-Nr. **N 10155210**

- 356** (1950–1965)
- 914** (1970–1976)
- 924** (1976–1988)
- 928** (1978–1995)
- 944** (1982–1991)
- 968** (1992–1995)
- 911 F** (1965–1973)
- 911 G** (1974–1989)
- 964** (1989–1994)
- 993** (1994–1998)

Sechskantschraube M10x15
Teile-Nr. **90007503502**

- 356** (1950–1965)
- 914** (1970–1976)



Kraftstoffkanister 5 Liter
Teile-Nr. **PCG80070300**

Alle Modelle





Porsche Classic Pflegeset
Teile-Nr. **PCG90101040**

Balsam für die Seele Ihres Klassikers. Porsche Classic empfiehlt: Das 17-teilige **Porsche Classic Pflegeset** für den gesamten Exterieurbereich und alle Porsche Lackgenerationen.

Alle Modelle.

Verfügbar in allen Ländern, ausgenommen Russland und China.

Reinigungsknete¹⁾
Teile-Nr. **PCG90101340**



Politur¹⁾
Teile-Nr. **PCG90101440**



Hartwachs¹⁾
Teile-Nr. **PCG90101540**



Wachsapplikator¹⁾
Teile-Nr. **PCG90101240**



Autoshampoo¹⁾
Teile-Nr. **PCG90102240**



Felgenreiniger¹⁾
Teile-Nr. **PCG90102340**



Felgenreiniger mit Bürstenset¹⁾
Teile-Nr. **PCG04400086**



Kunststoffpfleger¹⁾
Teile-Nr. **PCG90103040**



Reifenpfleger¹⁾
Teile-Nr. **PCG90103140**



Scheibenreiniger¹⁾
Teile-Nr. **PCG90103240**



Mikrofaser Tuch¹⁾
Teile-Nr. **PCG90101140**



Ledertuch¹⁾
Teile-Nr. **PCG90102040**



3-teiliges Schwamm-Set¹⁾
Teile-Nr. **PCG90102140**



Aufkleber Markenweltmeister 1969
Teile-Nr. **91170110300**

911 F (1965–1973)



¹⁾ Verfügbar in allen Ländern, ausgenommen Russland und China



Aufkleber
Markenweltmeister 1969, 1970
 Teile-Nr. **91170110301**

914 (1970–1976)
911 F (1965–1973)



Aufkleber
World Champion 1969, 1970
 Teile-Nr. **91170110321**

914 (1970–1976)
911 F (1965–1973)



Aufkleber
Can-Am & Interserie 72 & 73
 Teile-Nr. **91170110901**

914 (1970–1976)
911 F (1965–1973)



Reutter
Schlüsselmäppchen braun
 Teile-Nr. **PCG044200004RB**

356 (1950–1965)



Aufkleber
Markenweltmeister 69, 70, 71
 Teile-Nr. **91170110302**

914 (1970–1976)
911 F (1965–1973)



Aufkleber
World Champion 69, 70, 71
 Teile-Nr. **91170110322**

914 (1970–1976)
911 F (1965–1973)



Reutter
Schlüsselmäppchen grün
 Teile-Nr. **PCG044200006JD**

356 (1950–1965)



Reutter
Schlüsselmäppchen rot
 Teile-Nr. **PCG044200008OS**

356 (1950–1965)

Aufkleber
Markenweltmeister 72, 73
 Teile-Nr. **91170110304**

914 (1970–1976)
911 F (1965–1973)

Aufkleber
World Champion 72, 73
 Teile-Nr. **91170110324**

914 (1970–1976)
911 F (1965–1973)

Reutter
Schlüsselmäppchen schwarz
 Teile-Nr. **PCG044200001AJ**

356 (1950–1965)

Pflegehinweis
Karosserie Reutter (DE)
 Teile-Nr. **PCG460510**

356 (1955–1963)



Aufkleber
World Champion 1969
 Teile-Nr. **91170110320**

911 F (1965–1973)



Aufkleber
World Champion 1976
 Teile-Nr. **91170110328**

914 (1970–1976)
924 (1976–1988)
911 G (1974–1989)

Reutter
Schlüsselmäppchen blau
 Teile-Nr. **PCG0442000030B**

356 (1950–1965)

Pflegehinweis
Karosserie Reutter (EN)
 Teile-Nr. **PCG460520**

356 (1955–1963)



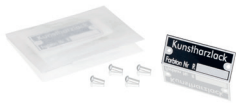

**Reutter Plakette
„Kunstharzlack“**
Teile-Nr. **PSP70110300**

356 (1955–1965)



Reutter Plakette
Teile-Nr. **PSP72300400**

356 (1962–1963)



Reutter Plakette
Teile-Nr. **PSP72300100**

356 (1950–1953)



Reutter Plakette
Teile-Nr. **PSP72300600**

356 (1954–1961)

Reutter Plakette
Teile-Nr. **PSP72300200**

356 (1953–1955)

Reutter Plakette
„Karosserie“
Teile-Nr. **PSP70110200**

356 (1955–1965)



Reutter Plakette Export
Teile-Nr. **PSP72300300**

356 (1954–1961)

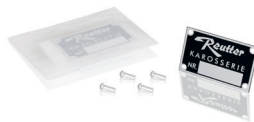

**Befestigungsmaterial
Plaketten**
Teile-Nr. **PSP72311100**

356 (1950–1965)



Informationen zu Verfügbarkeit und Verbaubarkeit in den verschiedenen Ländern erhalten Sie bei Ihrem Porsche Partner.

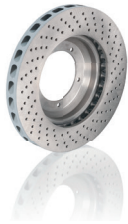

Teil 02

Auf den folgenden Seiten finden Sie eine Auswahl an Porsche Classic Originalteilen nach Modellen sortiert.



356

1950–1965

Produzierte Exemplare **77.766**
Verfügbare Teile-Nummern **2.100**

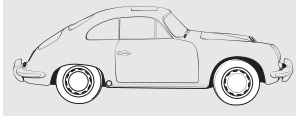

| Motor |
|--|
| Motoröl 20W-50, 1 Liter (1950–1965) Teile-Nr. 00004320928* |
| Motoröl 20W-50, 5 Liter (1950–1965) Teile-Nr. 00004320929* |
| Dichtscheibe (1950–1965) Teile-Nr. 61610216301 |
| Ventildeckeldichtung mit Stahleinlage (1950–1965) Teile-Nr. 1610495101 |
| Stößel (1950–1959) Teile-Nr. 61610520100* |
| Blattfeder (1960–1965) Teile-Nr. 69535278592* |
| Federring B8 (1960–1965) Teile-Nr. 90002701503* |
| Federscheibe (1950–1965) Teile-Nr. 90002800801 |
| Sechskantschraube M10×45 (1960–1965) Teile-Nr. 90007437201* |
| Rundschnurring am Vergaser (1955–1965) Teile-Nr. 99970104350 |
| Dichtung für 1.100 ccm Motoren (1950–1954) Teile-Nr. 369 08264* |
| Dichtung (1950–1959) Teile-Nr. 369 082641* |
| Lüftungsrohr, links (1950–1965) Teile-Nr. 546 06063* |
| Lüftungsrohr, rechts (1950–1965) Teile-Nr. 546 06064* |
| Kugelbundmutter A14×1,5 (1950–1965) Teile-Nr. N 0201121* |
| Sechskantmutter M10 (1960–1965) Teile-Nr. N 10155210* |

| Kraftstoff / Abgasanlage |
|---|
| Winkel (1960–1965) Teile-Nr. 61621124300* |
| Überwurfmutter Benzinbahn (1950–1965) Teile-Nr. 64420122100 |
| Dichtung am Kraftstoffbehälter (1950–1965) Teile-Nr. 64420127900* |
| Federring B8 (1960–1965) Teile-Nr. 90002701503* |
| Getriebe |
| Gleitstück (1960–1965) Teile-Nr. 71833252501 |
| Scheibe 10,5 (1950–1965) Teile-Nr. 90002500804* |
| Federring B8 (1950–1965) Teile-Nr. 90002701503* |
| Federring B10 (1950–1965) Teile-Nr. 90002701603* |
| Dichtung (1950–1965) Teile-Nr. 356 34143 |
| Lager für Getriebeaufhängung (1950–1965) Teile-Nr. 519 20016 |
| Ausrücklager (1950–1959) Teile-Nr. 644 16305 |
| Sechskantmutter M10 (1950–1965) Teile-Nr. N 10155210* |
| Vorderachse, Lenkung |
| Sicherungsblech (1950–1965) Teile-Nr. 64434768100 |
| Lager (1950–1965) Teile-Nr. 64434793100 |
| Distanzring (1963–1965) Teile-Nr. 69534110801* |
| Reparatursatz Lagerbolzen (1950–1965) Teile-Nr. 69534199200 |
| Scheibe 10,5 (1950–1965) Teile-Nr. 90002500804* |
| Federring B8 (1950–1965) Teile-Nr. 90002701503* |
| Federring B10 (1950–1965) Teile-Nr. 90002701603* |
| Innensechskantschraube M 6×45 (1950–1963) Teile-Nr. 90006701501 |
| Sechskantschraube M10×45 (1960–1965) Teile-Nr. 90007437201* |
| Sechskantschraube M10×15 (1950–1959) Teile-Nr. 90007503502* |

| |
|---|
| Sechskantschraube M10×17 (1956–1960) Teile-Nr. 90007503701* |
| Kronenmutter (1950–1965) Teile-Nr. 90007900302 |
| Schmiernippel, gerade (1950–1965) Teile-Nr. 90016300102 |
| Schmiernippel, gewinkelt (1950–1965) Teile-Nr. 90016300402 |
| Auslösering (1960–1965) Teile-Nr. 90161332505 |
| Klemmmutter Radlager (1950–1963) Teile-Nr. 91434167100 |
| Gummikappe Radlager (1950–1959) Teile-Nr. 356 41427 |
| Zwischenscheibe (1950–1965) Teile-Nr. 356 41446* |
| Kontermutter Radlager, rechts (1950–1959) Teile-Nr. 356 41450 |
| Kontermutter Radlager, links (1950–1959) Teile-Nr. 356 41451 |
| Fettkappe Radlager, links (1950–1963) Teile-Nr. 356 41453 |
| Fettkappe Radlager, rechts (1950–1963) Teile-Nr. 356 41454 |
| Büchse (1950–1965) Teile-Nr. 356 41612 |
| Lagerbüchse (1956–1965) Teile-Nr. 644 41103* |
| Mitnehmer (1956–1965) Teile-Nr. 644 412021* |
| Anschlag (1956–1965) Teile-Nr. 644 41204* |
| Dichtring für oberen Hebel (1956–1965) Teile-Nr. 644 41403* |
| Dichtring für Bundbolzen (1956–1965) Teile-Nr. 644 41409* |
| Schraube (1950–1965) Teile-Nr. 644 41511* |
| Sicherungsblech Lenkhebel (1950–1959) Teile-Nr. 644 47305* |
| Schelle (1956–1965) Teile-Nr. 644 47313 |
| Sechskantmutter M10 (1950–1965) Teile-Nr. N 10155210* |

| Gummilager Vorderachse (1950–1965) Teile-Nr. PCG 41602* |
|---|
| Fett für Fettpresse (1950–1965) Teile-Nr. PCG04311000* |
| Schwingungsdämpfer (1950–1955) Teile-Nr. PCG34350100* |
| Hinterachse |
| Splint 5×45 (1950–1965) Teile-Nr. 90002102502 |
| Scheibe 10,5 (1950–1965) Teile-Nr. 90002500804* |
| Stütze, links (1956–1963) Teile-Nr. 644 34023* |
| Stütze, rechts (1956–1963) Teile-Nr. 644 34024* |
| Bundschraube (1950–1965) Teile-Nr. 644 34205 |
| Schwingungsdämpfer (1950–1955) Teile-Nr. PCG33350100 |
| Räder, Bremsen |
| Federteller (1950–1965) Teile-Nr. 251609289* |
| Schelle Bremsleitung (1956–1965) Teile-Nr. 64435165101* |
| Bremsbacke (1950–1963) Teile-Nr. 69535103302* |
| Bremsbacke 1. Übermaß (1950–1963) Teile-Nr. 69535103352* |
| Federring B8 (1950–1965) Teile-Nr. 90002701503* |
| Sechskantschraube M10×15 (1950–1965) Teile-Nr. 90007503502* |
| Reifendruckprüfer mit Lederhülle (1950–1965) Teile-Nr. 91172220200* |
| Radbolzen (1950–1965) Teile-Nr. 356 34132* |
| Spannstift (1950–1965) Teile-Nr. 356 42169* |
| Rückzugfeder (1950–1965) Teile-Nr. 356 42172* |
| Druckfeder (1950–1965) Teile-Nr. 644 42208* |
| Kugelbundmutter A14×1,5 (1950–1965) Teile-Nr. N 0201121* |
| Sechskantmutter M10 (1960–1963) Teile-Nr. N 10155210* |

*Siehe auch Bildteil von P48 bis P72

| |
|--|
| Set Klemmfeder und Niet für Radkappe (1950–1965) Teile-Nr. PCG 68119 |
| Dämpfungsmatte 1.000 x 500 x 2,3 mm (1950–1965) Teile-Nr. PCG55690200* |
| Plakette Wappen für Radkappe (1950–1955) Teile-Nr. PCG55980100* |
| Hand- und Fußhebelwerk |
| Rückholfeder (1950–1965) Teile-Nr. 64442453100 |
| Scheibe 10,5 (1950–1959) Teile-Nr. 90002500804* |
| Federring B8 (1950–1965) Teile-Nr. 90002701503* |
| Gummibelag (1950–1965) Teile-Nr. 91442321000 |
| Gaszugstange (1950–1959) Teile-Nr. 356 23020* |
| Kupplungsseil mit Schmier-nippel (1950–1959) Teile-Nr. 356 23058* |
| Führung Kupplungsseil (1950–1959) Teile-Nr. 644 23209* |
| Führungsbuchse/Rastsegment (1950–1965) Teile-Nr. 644 24231 |
| Karosserie |
| Distanzscheibe (1950–1965) Teile-Nr. 64452178305 |
| Zierrahmenhälfte, links (1960–1965) Teile-Nr. 64454191106* |
| Zierrahmenhälfte, rechts (1960–1965) Teile-Nr. 64454191206* |
| Deckplatte (1960–1965) Teile-Nr. 64454192106* |
| Profilgummi für Türfensterscheibe (1950–1965) Teile-Nr. 64454293103 |
| Original Porsche Wappen für den Porsche 356 (1954–1965) Teile-Nr. 64455921002* |
| Scheibe 10,5 (1960–1965) Teile-Nr. 90002500804* |
| Federring B8 (1950–1965) Teile-Nr. 90002701503* |
| Linsensenkblechschraube 2,9 x 9,5 (1950–1965) Teile-Nr. 90014500202 |

| |
|---|
| Kennzeichenhalter (1950–1959) Teile-Nr. 356 58140* |
| Schraubenset 356 A Leuchten (1955–1959) Teile-Nr. PCG63110000 |
| Elektrische Ausrüstung |
| Flachsteckhülse mit Rastzunge (1960–1965) Teile-Nr. 111971959 |
| Zündspule 12 V (1960–1965) Teile-Nr. 61660210900 |
| Holzgrundplatte (1950–1959) Teile-Nr. 64461111001 |
| Halter (1950–1960) Teile-Nr. 64461115100 |
| Zugfeder (1950–1960) Teile-Nr. 64461115300 |
| Masseband (1956–1965) Teile-Nr. 64461230102* |
| Scheibenwischergetriebe (1956–1963; bis T5) Teile-Nr. 64462802500* |
| Wischerarm (1959–1965) Teile-Nr. 64462830114 |
| Federring B8 (1950–1965) Teile-Nr. 90002701503* |
| Batterie 6 Volt 77AH und Zubehörprodukte (1950–1962) Teile-Nr. 90061100191* |
| Glühlampe 6V 4W für Scheinwerfer (1950–1965) Teile-Nr. 90063100390 |
| Soffittenlampe 6V 10W für Innenleuchte Coupé (1960–1965) Teile-Nr. 90063100690 |
| Glühlampe 6V 18W für Begrenzungsleuchte und Heckleuchte (1960–1965) Teile-Nr. 90063100790 |
| Glühlampe 6V 18/5W für Bremsleuchte (1960–1965; nur Italien und Australien) Teile-Nr. 90063100890 |
| Glühlampe 6V 45/40 für asymmetrische Scheinwerfer (1950–1965) Teile-Nr. 90063100990 |
| Wasserschutzkappe (1956–1965) Teile-Nr. 99965900140* |
| Adapterstecker für Zündkerze (1950–1965) Teile-Nr. 547 09222 |

| |
|---|
| Sechskantmutter M10 (1950–1965) Teile-Nr. N 10155210* |
| Glühlampe 6V 21W für Rückfahrlicht (1960–1965) Teile-Nr. N 0177321 |
| Abdeckung (1950–1965) Teile-Nr. PCG61101501 |
| Gummikappe (1950–1965) Teile-Nr. PCG63141900 |
| Zubehör / Sonstiges |
| Abziehbild Ventilspiel (1950–1965) Teile-Nr. 546 72203 |
| Reutter Schlüsselstäppchen, schwarz (1950–1965) Teile-Nr. PCG044200001AJ* |
| Reutter Schlüsselstäppchen, blau (1950–1965) Teile-Nr. PCG0442000030B* |
| Reutter Schlüsselstäppchen, braun (1950–1965) Teile-Nr. PCG044200004RB* |
| Reutter Schlüsselstäppchen, grün (1950–1965) Teile-Nr. PCG044200006JD* |
| Reutter Schlüsselstäppchen, rot (1950–1965) Teile-Nr. PCG0442000080S* |
| Pflegehinweis Karosserie Reutter (DE) (1955–1963) Teile-Nr. PCG460510* |
| Pflegehinweis Karosserie Reutter (EN) (1955–1963) Teile-Nr. PCG460520* |
| Reutter Plakette „Karosserie“ (1955–1965) Teile-Nr. PSP70110200* |
| Reutter Plakette „Kunstharzlack“ (1955–1965) Teile-Nr. PSP70110300* |
| Reutter Plakette (1950–1953) Teile-Nr. PSP72300100* |
| Reutter Plakette (1953–1955) Teile-Nr. PSP72300200* |
| Reutter Plakette Export (1954–1961) Teile-Nr. PSP72300300* |
| Reutter Plakette (1962–1963) Teile-Nr. PSP72300400* |
| Reutter Plakette (1954–1961) Teile-Nr. PSP72300600* |
| Befestigungsmaterial Plaketten (1950–1965) Teile-Nr. PSP72311100* |

914

1970–1976

Produzierte Exemplare **118.982**
Verfügbare Teile-Nummern **1.700**

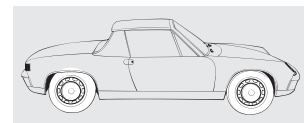

| |
|---|
| Motor |
| Motoröl 20W-50, 1 Liter (1970–1976) Teile-Nr. 00004320928* |
| Motoröl 20W-50, 5 Liter (1970–1976) Teile-Nr. 00004320929* |
| Luftfiltereinsatz (1970–1976) 1,8 Liter (1970–1976) Teile-Nr. 021129620 |
| Scheibe 10,5 (1970–1976) Teile-Nr. 90002500804* |
| Federring B10 (1970–1976) Teile-Nr. 90002701603* |
| Federscheibe (1970–1976) Teile-Nr. 90002800801 |
| Flügelmutter M8, Kunststoff, schwarz (1970–1976) Teile-Nr. 90002900340 |
| Lufttrichter 27 mm (1970–1972; 914/6) Teile-Nr. 90110098303* |
| Ölspritzrohr (1970–1972; 914/6) Teile-Nr. 90110536201* |
| Ölfiter rot (1970–1972; 914/6) Teile-Nr. 90110720310* |
| Dichtung für Luftfiltereinsatz im Gehäuse (1970–1972; 914/6) Teile-Nr. 90110821502* |
| Umlenkhebel (1970–1972; 914/6) Teile-Nr. 90110872002 |
| Luftfiltereinsatz (1970–1972) Teile-Nr. 90110895511 |
| Spannkappe für Bosch-Drehstromgenerator (1970–1972) Teile-Nr. 90160342702 |
| Entstörstecker 914/6 (1970–1972) Teile-Nr. 90160930901 |

| |
|--|
| Örücklaufrohr geteilt (1970–1972) Teile-Nr. 93010704001 |
| Kraftstoff / Abgasanlage |
| Kraftstoffpumpe (1975–1976) Teile-Nr. 043906091* |
| Scheibe 10,5 (1970–1976) Teile-Nr. 90002500804* |
| Federring B8 (1970–1976) Teile-Nr. 90002701503* |
| Federring B10 (1970–1976) Teile-Nr. 90002701603* |
| Schmalkeilriemen 9,5x710 (1970–1972; 914/6) Teile-Nr. 9991921765A* |
| Sechskantmutter (1970–1976) Teile-Nr. N 10155210* |
| Getriebe |
| Federring B8 (1970–1976) Teile-Nr. 90002701503* |
| Einstellung (1970–1976) Teile-Nr. 91533226512 |
| Sechskantmutter (1970–1976) Teile-Nr. N 10155210* |
| Vorderachse, Lenkung |
| Scheibe 10,5 (1970–1976) Teile-Nr. 90002500804* |
| Federring B8 (1970–1976) Teile-Nr. 90002701503* |
| Federring B10 (1970–1976) Teile-Nr. 90002701603* |
| Mutter M14 x 1,5 (1970–1976) Teile-Nr. 90007800503 |
| Auslösering 914/6 (1970–1971) Teile-Nr. 90161332505 |
| Klemmmutter Radlager (1970–1972) Teile-Nr. 91434167100 |
| Kontaktstift Hupe (1970–1976) Teile-Nr. 91434783201 |
| Führungsbuchse (1972–1974) Teile-Nr. 111953535D* |
| Fett für Fettpresse (1970–1976) Teile-Nr. PCG04311000* |
| Hinterachse |
| Federring B8 (1970–1976) Teile-Nr. 90002701503* |
| Scheibe (1970–1976) Teile-Nr. N 0115344 |
| Räder, Bremsen |
| Federring B8 (1970–1976) Teile-Nr. 90002701503* |

| |
|--|
| Dichtungsring (1970–1972) Teile-Nr. 90435590200 |
| Reifendruckprüfer mit Lederhülle (1970–1976) Teile-Nr. 91172220200* |
| Radmutter Aluminium (1970–1976) Teile-Nr. 99918200336 |
| Bremsscheibe für Vorderachse (1970–1972) Teile-Nr. 477405083D |
| Kugelbundmutter A14 x 1,5 (1970–1976) Teile-Nr. N 0201121* |
| Dämpfungsmatte 1.000 x 500 x 2,3 mm (1970–1976) Teile-Nr. PCG55690200* |
| Plakette Wappen für Radkappe (1970–1976) Teile-Nr. PCG55980100* |
| Radzierdeckel (1970–1976) Teile-Nr. SOW91103811* |
| Hand- und Fußhebelwerk |
| Scheibe 10,5 (1970–1976) Teile-Nr. 90002500804* |
| Federring B8 (1970–1976) Teile-Nr. 90002701503* |
| Gummibelag (1970–1976) Teile-Nr. 91442321000 |
| Schalthebel 914/6 (1970–1972) Teile-Nr. 91442401603* |
| Karosserie |
| Scheibe 10,5 (1975–1976) Teile-Nr. 90002500804* |
| Federring B8 (1970–1976) Teile-Nr. 90002701503* |
| Federring B10 (1975–1976) Teile-Nr. 90002701603* |
| Linsensenkblechschraube 2,9 x 9,5 (1970–1976) Teile-Nr. 90014500202 |
| Kofferraumdichtung (1970–1976) Teile-Nr. 91451190110 |
| Druckschloss (1970–1976) Teile-Nr. 91451204111* |
| Zierleiste oben (1970–1976) Teile-Nr. 91454121311 |
| Zierleiste oben (1970–1976) Teile-Nr. 91454121411 |
| Gitter verchromt für Zusatzscheinwerfer (1970–1974) Teile-Nr. 91455923510* |

| |
|--|
| Elektrische Ausrüstung |
| Flachsteckhülse mit Rastzunge (1970–1976) Teile-Nr. 111971959 |
| Druckschaltventil (1974–1976) Teile-Nr. 113955187* |
| Scheibe 10,5 (1970–1976) Teile-Nr. 90002500804* |
| Federring B8 (1970–1976) Teile-Nr. 90002701503* |
| Federring B10 (1970–1976) Teile-Nr. 90002701603* |
| Sechskantschraube M10 x 15 (1970–1976) Teile-Nr. 90007503502* |
| Dichtung Kennzeichenleuchte (1970–1976) Teile-Nr. 91163160801* |
| Antriebswelle 3.530 mm (1970–1976) Teile-Nr. 91464111101* |
| Pumpe für Scheibenwaschanlage (1970–1972) Teile-Nr. 92862807401 |
| Zündkerze (1970–1972) Teile-Nr. 99917018690 |
| Klemmbügel 914/6 (1970–1972) Teile-Nr. 99951104603* |
| Wasserschutzkappe (1970–1976) Teile-Nr. 99965900140* |
| Sechskantmutter (1970–1976) Teile-Nr. N 10155210* |
| 924 1976–1988 |
| Produzierte Exemplare 150.684 Verfügbare Teile-Nummern 4.200 |
|  |
| Motor |
| Luftfiltereinsatz (1976–1985; 1,8 Liter) Teile-Nr. 21129620 |
| Unterdruckdose (1980–1985) Teile-Nr. 477905243* |

| |
|--|
| Scheibe 10,5 (1986–1988) Teile-Nr. 90002500804* |
| Federring B8 (1976–1985) Teile-Nr. 90002701503* |
| Federring B10 (1976–1985) Teile-Nr. 90002701603* |
| Sechskantschraube M10 x 45 (1987–1988) Teile-Nr. 90007437201* |
| Kraftstofffilter (1976–1985) Teile-Nr. 93011007602 |
| Verteilerläufer (1981–1985) Teile-Nr. 93160290600 |
| Kurbelgehäuse 924 S, 944 2,5 Liter, ohne Kolben (1986–1988) Teile-Nr. 94410096000* |
| Ölwannendichtung (1986–1988) Teile-Nr. 94410120502 |
| Kurbelwelle (1986–1988) Teile-Nr. 94410201513 |
| Zahnriemen für Ausgleichswellen (1986–1988) Teile-Nr. 94410221904* |
| Zahnriemen für Nockenwellenantrieb (1986–1988; 924 S, M44/11,12) Teile-Nr. 94410515704 |
| Gummilager unten (1986–1988) Teile-Nr. 94410615301 |
| Gummilager oben (1986–1988) Teile-Nr. 94410615503* |
| Luftfilterpatrone (1980–1988) Teile-Nr. 94411018602 |
| Hutze (1986–1988) Teile-Nr. 94411035804* |
| Zündkerze (1976–1985) Teile-Nr. 99917014090 |
| Zahnriemen für Nockenwellenantrieb (1976–1985) Teile-Nr. 056109119A |
| Kraftstoff / Abgasanlage |
| Federring B8 (1976–1985) Teile-Nr. 90002701503* |
| Federring B10 (1976–1985) Teile-Nr. 90002701603* |
| Kraftstofffilter (1978–1985) Teile-Nr. 93111014904 |
| Membranventil für K-Jetronic (1986–1988) Teile-Nr. 94411042900 |
| Nachschalldämpfer (1986–1988) Teile-Nr. 94411108301 |

| |
|--|
| Kraftstoffpumpe 924 S (1986–1988) Teile-Nr. 94460810204 |
| Nachschalldämpfer (1976–1985) Teile-Nr. 477253125S |
| Spannschelle (1976–1985) Teile-Nr. 477253325A |
| Sechskantmutter M10 (1976–1985) Teile-Nr. N 10155210* |
| Getriebe |
| Scheibe 10,5 (1976–1988) Teile-Nr. 90002500804* |
| Federring B8 (1976–1988) Teile-Nr. 90002701503* |
| Federring B10 (1976–1988) Teile-Nr. 90002701603* |
| Zylinderschraube M12 x 80 (1986–1988) Teile-Nr. 90006726802 |
| Einstellring (1976–1985) Teile-Nr. 91533226512 |
| Reparaturatz Kupplungsnehmerzylinder (1979–1985) und 924 S (1986–1988) Teile-Nr. 92811690100 |
| Ausrücklager (1979–1988) Teile-Nr. 93111608204 |
| Distanzbuchse (1986–1988) Teile-Nr. 94411663111 |
| Ausrücklager (1976–1985) Teile-Nr. 113141165C |
| Sechskantschraube M10x75 (1976–1985) Teile-Nr. N 0104736 |
| Sechskantmutter M10 (1976–1985) Teile-Nr. N 10155210* |
| Vorderachse, Lenkung |
| Federring B8 (1976–1979) Teile-Nr. 90002701503* |
| Mutter M14x1,5 (1979–1988) Teile-Nr. 90007800503 |
| Führungsgelenk, 17 mm (1976–1988) Teile-Nr. 171407365G |
| Fett für Fettpresse (1976–1988) Teile-Nr. PCG04311000* |
| Hinterachse |
| Befestigungsschelle (1976–1988) Teile-Nr. 113411333 |

| |
|---|
| Gelenkwelle (1976–1985) Teile-Nr. 477501103 |
| Splint 5x45 (1976–1985) Teile-Nr. 90002102502 |
| Scheibe 10,5 (1976–1988) Teile-Nr. 90002500804* |
| Federring B8 (1986–1988) Teile-Nr. 90002701503* |
| Radlager (1986–1988) 924 S Teile-Nr. 99905302001 |
| Räder, Bremsen |
| Reparaturatz Radbremszylinder 19,05 (1976–1985) Teile-Nr. 477698051 |
| Federring B10 (1976–1985) Teile-Nr. 90002701603* |
| Reifendruckprüfer mit Lederhülle (1976–1988) Teile-Nr. 91172220200* |
| Brembelag Reparaturatz (1976–1988) Teile-Nr. 92835295102 |
| Schwimmrahmen, links (1986–1988) Teile-Nr. 94435142900 |
| Schwimmrahmen, rechts (1986–1988) Teile-Nr. 94435143000 |
| Brembelag Reparaturatz (1976–1988) Teile-Nr. 94435195103* |
| Handbremsseil (1986–1988) Teile-Nr. 95142407202 |
| Radmutter Aluminium (1979–1988) Teile-Nr. 99918200336 |
| Bremsscheibe für Vorderachse (1979–1988) Teile-Nr. 477405083D |
| Radzierdeckel Platin metallic (1980–1988) Teile-Nr. 477601051G* |
| Rückschlagventil (1982–1985) Teile-Nr. 477611933A |
| HA Brembelag-Reparaturatz –Energit– (1976–1985) Teile-Nr. 477698076A |
| Kugelbundmutter A14 x 1,5 (1976–1988) Teile-Nr. N 0201121* |
| Hand- und Fußhebelwerk |
| Abdeckstreifen Kulissee Automatikgetriebe (1976–1985) und 924 S (1986–1988) Teile-Nr. 477713277 |

| |
|---|
| Scheibe 10,5 (1976–1988) Teile-Nr. 90002500804* |
| Federring B8 (1976–1988) Teile-Nr. 90002701503* |
| Kupplungszug (1976–1985) Teile-Nr. 477721333B |
| Gaspedal (1976–1988) Teile-Nr. 827723511B |
| Sechskantmutter M10 (1976–1988) Teile-Nr. N 10155210* |
| Karosserie |
| Rammschutzleiste hinten (1976–1988) Teile-Nr. 477807319 |
| Scheibe 10,5 (1976–1988) Teile-Nr. 90002500804* |
| Federring B8 (1976–1988) Teile-Nr. 90002701503* |
| Federring B10 (1976–1988) Teile-Nr. 90002701603* |
| Original Porsche Wappen für Porsche 911, 924, 944, 928, 968, 959 und 964 (1976–1988) Teile-Nr. 90155921026* |
| Blende, links (1976–1988) Teile-Nr. 91152135902 |
| Blende, rechts (1976–1988) Teile-Nr. 91152136002 |
| Spiegelschale, links (1980–1985) und 924 S (1986–1988) Teile-Nr. 91173104303* |
| Spiegelschale, rechts (1980–1985) und 924 S (1986–1988) Teile-Nr. 91173104403* |
| Sechskantmutter M10 (1976–1985) Teile-Nr. N 10155210* |
| Elektrische Ausrüstung |
| Flachsteckhülse mit Rastzunge (1976–1988) Teile-Nr. 111971959 |
| Druckschaltventil (1978–1979) Teile-Nr. 113955187* |
| Scheibe 10,5 (1976–1988) Teile-Nr. 90002500804* |
| Federring B8 (1976–1988) Teile-Nr. 90002701503* |
| Federring B10 (1976–1988) Teile-Nr. 90002701603* |

| |
|--|
| Elektrolüfter (1986–1988) Teile-Nr. 94462402103* |
| Zusatzscheinwerfer, links (1976–1988) Teile-Nr. 94463140700 |
| Zusatzscheinwerfer, rechts (1976–1988) Teile-Nr. 94463140800 |
| Zündkerze WR 7 DC (1986–1988) Teile-Nr. 99917015690 |
| Zündkerze WR 6 DS (1976–1979) Teile-Nr. 99917017590 |
| Hülse (1976–1985) Teile-Nr. 059903127A |
| Lichtschalter (1979–1988) Teile-Nr. 477941531F* |
| Kappe für Scheinwerfer (1976–1988) Teile-Nr. 477941659A |
| Sechskantmutter M10 (1976–1988) Teile-Nr. N 10155210* |
| Zubehör / Sonstiges |
| Werkzeugtasche (1976–1988) Teile-Nr. 94472102705 |

928

1978–1995

Produzierte Exemplare **61.056**
Verfügbare Teile-Nummern **8.500**

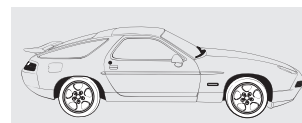

| |
|---|
| Motor |
| Scheibe 10,5 (1978–1995) Teile-Nr. 90002500804* |
| Federring B8 (1978–1995) Teile-Nr. 90002701503* |
| Federscheibe (1978–1995) Teile-Nr. 90002800801 |
| Sechskantschraube M10 x 45 (1981–1982) Teile-Nr. 90007437201* |
| Wartungssatz (1992–1995; M28.49/50) Teile-Nr. 92810093110* |

| |
|---|
| Ölfiter rot (1978–1995) Teile-Nr. 92810720107* |
| Gummitülle für Aufhängung des Motorölkühlers (1990–1995) Teile-Nr. 9997020795A* |
| Sechskantmutter M10 (1978–1995) Teile-Nr. N 10155210* |
| Nadelhülsen Lager (1987–1995) Teile-Nr. PCG11069700 |
| Kraftstoff / Abgasanlage |
| Federring B8 (1978–1995) Teile-Nr. 90002701503* |
| Kraftstofffilter (1978–1995) Teile-Nr. 93111014904 |
| Membranventil für K-Jetronic (1983–1986) Teile-Nr. 94411042900 |
| Getriebe |
| Scheibe 10,5 (1983–1995) Teile-Nr. 90002500804* |
| Federring B10 (1978–1986) Teile-Nr. 90002701603* |
| Zylinderschraube M12 x 80 (1978–1989) Teile-Nr. 90006726802 |
| Sechskantschraube M10 x 45 (1980–1995) Teile-Nr. 90007437201* |
| Führungshülse (1978–1986) Teile-Nr. 92830331100 |
| Getriebelager Schaltgetriebe (1978–1995) Teile-Nr. 92837504516 |
| Lagerbüchse für Automatik-Getriebe (1978–1985) Teile-Nr. 96030206309 |
| Kugellager (1978–1986) Teile-Nr. 99905213800 |
| Sechskantmutter M10 (1978–1995) Teile-Nr. N 10155210* |
| Sechskantschraube M10 x 75 (1978–1995) Teile-Nr. N 0104736 |
| Vorderachse, Lenkung |
| Scheibe 10,5 (1978–1995) Teile-Nr. 90002500804* |
| Federring B10 (1978–1995) Teile-Nr. 90002701603* |
| Sechskantschraube M10 x 45 (1978–1995) Teile-Nr. 90007437201* |
| Querlenker oben, rechts (1986–1995) Teile-Nr. 92834102837* |

| |
|---|
| Gelenkträger (1986–1995) Teile-Nr. 92834104909 |
| Dämpferlager oben (1978–1995) Teile-Nr. 92834305101 |
| Schwingungsdämpfer – Boge (1986–1995) Teile-Nr. 92834305507 |
| Stabilisatorgehänge (1986–1995; ausgenommen Kanada und USA) Teile-Nr. 92834306991 |
| Riemenscheibe für Servopumpe (1978–1984) Teile-Nr. 92834744108 |
| Sportlenker Leder, schwarz, ohne Airbag (1978–1990) Teile-Nr. 000043163008YR |
| Fett für Fettpresse (1978–1995) Teile-Nr. PCG04311000* |
| Hinterachse |
| Scheibe 10,5 (1978–1995) Teile-Nr. 90002500804* |
| Federring B10 (1978–1982) Teile-Nr. 90002701603* |
| Sechskantschraube M10 x 45 (1978–1995) Teile-Nr. 90007437201* |
| Schwingungsdämpfer (1980–1985) Teile-Nr. 92833305112 |
| Dämpfergummi (1978–1995) Teile-Nr. 92833346501 |
| Räder, Bremsen |
| Federring B8 (1978–1982) Teile-Nr. 90002701503* |
| Reifendruckprüfer mit Lederhülle (1978–1995) Teile-Nr. 91172220200* |
| Bremsscheibe Vorderachse, links (1980–1985) Teile-Nr. 92835104306 |
| Bremsscheibe Vorderachse, rechts (1980–1985) Teile-Nr. 92835104401 |
| Bremsbelag Reparatursatz (1980–1985) Teile-Nr. 92835193101 |
| DämpfungshülSENSatz (1980–1985) Teile-Nr. 92835194900 |
| Bremsbelag Reparatursatz (1992–1995) Teile-Nr. 92835194903 |
| Bremsbelag Reparatursatz (1978–1986) Teile-Nr. 92835295102 |

| |
|---|
| Bremsbelag Reparatursatz (1978–1982) Teile-Nr. 94435195103* |
| Bremsscheibe hinten (1983–1995) Teile-Nr. 95135204103* |
| Satz Bremsbeläge (1980–1985) Teile-Nr. 99635294903 |
| Radmutter Aluminium (1979–1995) Teile-Nr. 99918200336 |
| Radzierdeckel Platin metallic (1978–1991) Teile-Nr. 477601051G* |
| Rückschlagventil (1983–1995) Teile-Nr. 477611933A |
| Hand- und Fußhebelwerk |
| Scheibe 10,5 (1978–1995) Teile-Nr. 90002500804* |
| Federring B8 (1978–1995) Teile-Nr. 90002701503* |
| Kupplungsschlauch (1978–1995) Teile-Nr. 92842307707 |
| Sechskantmutter M10 (1978–1995) Teile-Nr. N 10153210* |
| Karosserie |
| Scheibe 10,5 (1978–1995) Teile-Nr. 90002500804* |
| Federring B8 (1978–1989) Teile-Nr. 90002701503* |
| Federring B10 (1978–1991) Teile-Nr. 90002701603* |
| Original Porsche Wappen für Porsche 911, 924, 944, 928, 968, 959 und 964 (1978–1995) Teile-Nr. 90155921026* |
| Blende, links (1978–1984) Teile-Nr. 91152135902 |
| Blende, rechts (1978–1984) Teile-Nr. 91152136002 |
| Spiegelschale, links (1978–1991) Teile-Nr. 91173104303* |
| Spiegelschale, rechts (1978–1991) Teile-Nr. 91173104403* |
| Innenspiegel, automatisch abblendend (1987–1989) Teile-Nr. 99373198200 |
| Sechskantmutter M10 (1978–1991) Teile-Nr. N 10155210* |

| |
|---|
| Elektrische Ausrüstung |
| Scheibe 10,5 (1985–1995) Teile-Nr. 90002500804* |
| Federring B8 (1978–1986) Teile-Nr. 90002701503* |
| Federring B10 (1978–1991) Teile-Nr. 90002701603* |
| Glashalterahmen (1983–1985) Teile-Nr. 90163110206 |
| Diode Kontrollleuchte Drehstromgenerator (1983–1991) Teile-Nr. 91161710801* |
| Antennenkabel (1987–1989) Teile-Nr. 91164526300 |
| Bremsschlauch (1978–1984) Teile-Nr. 92835507904 |
| Zahnriemen Zündverteiler (1984–1986) Teile-Nr. 92860254100 |
| Zentralelektrik (1987–1989) Teile-Nr. 92861010516* |
| Schalter (1978–1995) Teile-Nr. 92861312700 |
| Pumpe für Scheibenwaschanlage (1978–1984) Teile-Nr. 92862807401 |
| Seitenblinkleuchte (1978–1995) Teile-Nr. 92863141002 |
| Blinkleuchte, rechts (1978–1995) Teile-Nr. 92863142120 |
| Blinkleuchte, links (1978–1995) Teile-Nr. 92863142121 |
| Kontrollanzeige Temp/Tank (1983–1986) Teile-Nr. 92864194301 |
| Kontrollanzeige Temp/Tank (1978–1982; nur USA) Teile-Nr. 92864194301 |
| Kontrollanzeige Volt/Öl (1983–1986) Teile-Nr. 92864196301* |
| Zündkerze W 8 DC (1978–1982) Teile-Nr. 99917017090 |
| Wasserschutzkappe (1983–1995) Teile-Nr. 99965900140* |

944

1982–1991

Produzierte Exemplare **163.302**
Verfügbare Teile-Nummern **6.200**

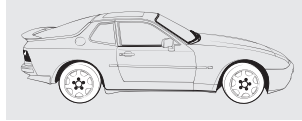

Motor

Scheibe 10,5 (1982–1991)
Teile-Nr. 90002500804*

Sechskantschraube M10 x 45 (1987–1991)
Teile-Nr. 90007437201*

Kurbelgehäuse 924 S, 944 2,5 Liter; ohne Kolben (1982–1989; 2,5 l Motor, M44.01-M44.10)
Teile-Nr. 94410096000*

Kurbelgehäuse 944 2,7 Liter, ohne Kolben (1989–1991; 2,7 l Motor; M44.11/12)
Teile-Nr. 94410096100*

Kurbelgehäuse 944 S2 3,0 Liter, ohne Kolben (1989–1991; 3,0 l Motor; M44.41)
Teile-Nr. 94410096200*

Ölwannendichtung (1982–1991)
Teile-Nr. 94410120502

Kurbelwelle (1982–1989) M44/01-04,11,12,52
Teile-Nr. 94410201513

Zahnriemen für Ausgleichswellen (1982–1991)
Teile-Nr. 94410221904*

Zahnrad für Nockenwellenantrieb (1987–1991)
Teile-Nr. 94410512507*

Zahnriemen für Nockenwellenantrieb (1982–1991; M44/11,12,52)
Teile-Nr. 94410515704

Zahnriemen für Nockenwellenantrieb (1987–1991; M44/40,41,42,43,44)
Teile-Nr. 94410532302

Verschlusskappe (1985–1991)
Teile-Nr. 94410610300

Luftfilterpatrone (1982–1989)
Teile-Nr. 94411018602

Hutze (1982–1991)
Teile-Nr. 94411035804*

Zusatzluftschieber (1982–1985)
Teile-Nr. 94460610301

Wartungssatz (1989–1991; M44/52)
Teile-Nr. 95110093001

Ventilfedersatz (1985–1991)
Teile-Nr. 95110590510

Kraftstoff / Abgasanlage

Scheibe 10,5 (1985–1991)
Teile-Nr. 90002500804*

Membranventil Tankentlüftung (1982–1991)
Teile-Nr. 94411042900

Nachschalldämpfer (1982–1989)
Teile-Nr. 94411108301

Kraftstoffpumpe (1982–1989)
Teile-Nr. 94460810204

Getriebe

Scheibe 10,5 (1982–1991)
Teile-Nr. 90002500804*

Federring B8 (1985–1991)
Teile-Nr. 90002701503*

Federring B10 (1982–1989)
Teile-Nr. 90002701603*

Zylinderschraube M12 x 80 (1985–1991)
Teile-Nr. 90006726802

Reparatursatz Kupplungsnehmerzylinder (1982–1991)
Teile-Nr. 92811690100

Distanzbuchse (1982–1991)
Teile-Nr. 94411663111

Vorderachse, Lenkung

Federring B8 (1982–1985)
Teile-Nr. 90002701503*

Mutter M14 x 1,5 (1985–1989)
Teile-Nr. 90007800503

Querlenker, links (1987–1991)
Teile-Nr. 94434192731

Querlenker, rechts (1987–1991)
Teile-Nr. 94434192831

Dämpferbein – Fichtel u. Sachs – links (1990–1991)
Teile-Nr. 95134303112

Dämpferbein – Fichtel u. Sachs – rechts (1990–1991)
Teile-Nr. 95134303212

Führungsgelenk, 17 mm (1982–1985)
Teile-Nr. 171407365G

Sportlenkrad Leder, schwarz, ohne Airbag (1986–1991)
Teile-Nr. 968347084008YR*

Fett für Fettpresse (1982–1991)
Teile-Nr. PCG04311000*

Hinterachse

Befestigungsschelle (1982–1991)
Teile-Nr. 113411333

Gelenkwelle (1982–1985)
Teile-Nr. 477501103

Splint 5 x 45 (1982–1985)
Teile-Nr. 90002102502

Scheibe 10,5 (1982–1988)
Teile-Nr. 90002500804*

Radlager (1985–1991)
Teile-Nr. 99905302001

Räder, Bremsen

Scheibe 10,5 (1989–1991)
Teile-Nr. 90002500804*

Federring B10 (1982–1986)
Teile-Nr. 90002701603*

Reifendruckprüfer mit Lederhülle (1982–1991)
Teile-Nr. 91172220200*

Schwimmrahmen, links (1984–1989)
Teile-Nr. 94435142900

Schwimmrahmen, rechts (1984–1989)
Teile-Nr. 94435143000

Bremsbelag Reparatursatz (1982–1989)
Teile-Nr. 94435195103*

Bremsscheibe hinten (1985–1986)
Teile-Nr. 95135204103*

Ausgleichsbehälter Bremsflüssigkeit (1985–1991)
Teile-Nr. 95135530302

Radmutter Aluminium (1982–1991)
Teile-Nr. 99918200336

Bremsscheibe für Vorderachse (1982–1986)
Teile-Nr. 477405083D

Radzierdeckel Platin metallisch (1985–1991)
Teile-Nr. 477601051G*

Rückschlagventil (1982–1991)
Teile-Nr. 477611933A

Sechskantmutter M10 (1989–1991)
Teile-Nr. N 10155210*

Hand- und Fußhebelwerk

Abdeckstreifen Kulisse Automatikgetriebe (1982–1985)
Teile-Nr. 477713277

Scheibe 10,5 (1982–1991)
Teile-Nr. 90002500804*

Federring B8 (1982–1991)
Teile-Nr. 90002701503*

Kupplungsgeberzylinder (1990–1991)
Teile-Nr. 94442314900

Gaspedal (1982–1991)
Teile-Nr. 827723511B

Sechskantmutter M10 (1982–1991)
Teile-Nr. N 10155210*

Karosserie

Rammschutzleiste hinten (1982–1989)
Teile-Nr. 477807319

Scheibe 10,5 (1982–1991)
Teile-Nr. 90002500804*

Federring B8 (1982–1991)
Teile-Nr. 90002701503*

Federring B10 (1982–1991)
Teile-Nr. 90002701603*

Original Porsche Wappen für Porsche 911, 924, 944, 928, 968, 959 und 964 (1982–1991)
Teile-Nr. 90155921026*

Blende, links (1982–1985)
Teile-Nr. 91152135902

Blende, rechts (1982–1985)
Teile-Nr. 91152136002

Spiegelschale, links (1982–1991)
Teile-Nr. 91173104303*

Spiegelschale, rechts (1982–1991)
Teile-Nr. 91173104403*

Satz Flankenschutz und Zierleisten (1982–1991)
Teile-Nr. 93155990100*

Seitenteil, links (1989–1991)
Teile-Nr. 94150362510

Seitenteil, rechts (1989–1991)
Teile-Nr. 94150362610

Querträger (1985–1991)
Teile-Nr. 94450207903

Schweller, links (1982–1991)
Teile-Nr. 94450361102*

Schweller, rechts (1982–1991)
Teile-Nr. 94450361202*

Expansionsventil (1985–1991)
Teile-Nr. 94457320100

Abschlussblech 944 Turbo (1985–1991) und 944 S2 (1989–1991)
Teile-Nr. 95150303300*

Satz Flügelheckschürze (1985–1991)
Teile-Nr. 95150495100

Innenspiegel, automatisch
abblendend (1984–1991)
Teile-Nr. 99373198200

Elektrische Ausrüstung

Flachsteckhülse
mit Rastzunge (1982–1991)
Teile-Nr. 111971959

Scheibe 10,5 (1982–1991)
Teile-Nr. 90002500804*

Federring B8 (1982–1985)
Teile-Nr. 90002701503*

Sechskantschraube M10 x 45
(1985–1991)
Teile-Nr. 90007437201*

Diode Kontrollleuchte
Drehstromgenerator
(1985–1989)
Teile-Nr. 91161710801*

Elektrolüfter (1982–1991)
Teile-Nr. 94462402103*

Zusatzscheinwerfer, rechts
(1982–1989)
Teile-Nr. 94463140800

Zusatzscheinwerfer, links
(1982–1989)
Teile-Nr. 94463140700

Relais für Wasserpumpe
Abgasturbolader
(1985–1991)
Teile-Nr. 95161814902*

Lichtschalter (1982–1985)
Teile-Nr. 477941531F*

Kappe für Scheinwerfer
(1982–1985)
Teile-Nr. 477941659A

Sechskantmutter M10
(1982–1991)
Teile-Nr. N 10155210*

968 1992–1995

Produzierte Exemplare **11.248**
Verfügbare Teile-Nummern **5.900**

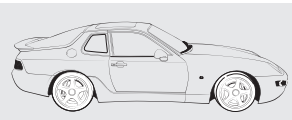

Motor

Scheibe 10,5 (1992–1995)
Teile-Nr. 90002500804*

Kurbelgehäuse 968 3,0 Liter
ohne Kolben (1992–1995);
3,0 I Motor, M44.43/44)
Teile-Nr. 94410096300*

Ölwannendichtung (1992–1995)
Teile-Nr. 94410120502

Zahnriemen für Ausgleichs-
wellen (1992–1995)
Teile-Nr. 94410221904*

Zahnrad für Nockenwellen-
antrieb (1992–1995)
Teile-Nr. 94410512507*

Zahnrad für Nockenwellen-
antrieb (1992–1995)
Teile-Nr. 94410532302

Getriebe

Scheibe 10,5 (1992–1995)
Teile-Nr. 90002500804*

Federring B8 (1992–1995)
Teile-Nr. 90002701503*

Federring B10 (1992–1995)
Teile-Nr. 90002701603*

Distanzbuchse (1992–1995)
Teile-Nr. 94411663111

Ölfiltersatz (1992–1995)
Teile-Nr. 94430790100

Sechskantmutter M10
(1992–1995)
Teile-Nr. N 10155210*

Vorderachse, Lenkung

Dämpferbein – Fichtel u.
Sachs – links (1992–1995)
Teile-Nr. 95134303112

Dämpferbein – Fichtel u.
Sachs – rechts (1992–1995)
Teile-Nr. 95134303212

Sportlenkrad Leder, schwarz,
ohne Airbag (1992–1995)
Teile-Nr. 968347084008YR*

Fett für Fettpresse (1992–1995)
Teile-Nr. PCG04311000*

Hinterachse

Befestigungsschelle
(1992–1995)
Teile-Nr. 113411333

Federring B8 (1992–1995)
Teile-Nr. 90002701503*

Radlager (1992–1995)
Teile-Nr. 99905302001

Räder, Bremsen

Reifendruckprüfer mit
Lederhülle (1992–1995)
Teile-Nr. 91172220200*

Ausgleichsbehälter Brems-
flüssigkeit (1992–1995)
Teile-Nr. 95135530302

Handbremsseil (1992–1995)
Teile-Nr. 95142407202

Radmutter Aluminium
(1992–1995)
Teile-Nr. 99918200336

Sechskantmutter M10
(1992–1995)
Teile-Nr. N 10155210*

Hand- und Fußhebelwerk

Scheibe 10,5 (1992–1995)
Teile-Nr. 90002500804*

Kupplungsgeberzylinder
(1992–1995)
Teile-Nr. 94442314900

Seilzug Wählhebel Tiptronic
(1992–1995)
Teile-Nr. 94442603305*

Sechskantmutter M10
(1992–1995)
Teile-Nr. N 10155210*

Karosserie

Scheibe 10,5 (1992–1995)
Teile-Nr. 90002500804*

Federring B8 (1992–1995)
Teile-Nr. 90002701503*

Satz Flankenschutz und
Zierleisten (1992–1995)
Teile-Nr. 93155990100*

Original Porsche Wappen für
Porsche 911, 924, 944, 928,
968, 959 und 964 (1992–1995)
Teile-Nr. 90155921026*

Seitenteil, rechts
(1992–1995)
Teile-Nr. 94150362610

Seitenteil, links
(1992–1995)
Teile-Nr. 94150362510

Schließblech, links
(1992–1995)
Teile-Nr. 94450108103

Schließblech, rechts
(1992–1995)
Teile-Nr. 94450108203

Querträger (1992–1995)
Teile-Nr. 94450207903

Expansionsventil (1992)
Teile-Nr. 94457320100

Expansionsventil (1992–1995)
Teile-Nr. 94457320101

Verdeckbezug Heckteil
Kobaltblau (1992–1995)
Teile-Nr. 941561053103ZL

Sonnenblende Coupé
(1992–1995)
Teile-Nr. 9447310310170A

Spiegelschale, grundiert
(1992–1995)
Teile-Nr. 96573124300G2L

Elektrische Ausrüstung

Flachsteckhülse mit
Rastzunge (1992–1995)
Teile-Nr. 111971959

Scheibe 10,5 (1992–1995)
Teile-Nr. 90002500804*

Sechskantschraube M10 x 45
(1992–1995)
Teile-Nr. 90007437201*

Elektrolüfter (1992–1995)
Teile-Nr. 94462402103*

Sechskantmutter M10
(1992–1995)
Teile-Nr. N 10155210*

Zubehör / Sonstiges

Werkzeugtasche
(1992–1995)
Teile-Nr. 94472102705

911 F 1965–1973

Produzierte Exemplare **81.100**
Verfügbare Teile-Nummern **3.500**

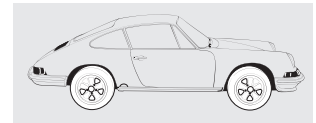

Motor

Motoröl 20W-50, 1 Liter
(1965–1973)
Teile-Nr. 00004320928*

Motoröl 20W-50, 5 Liter
(1965–1973)
Teile-Nr. 00004320929*

Dichtscheibe
(1965–1969; nur 912)
Teile-Nr. 61610216301

Federring B8 (1965–1973)
Teile-Nr. 90002701503*

Federscheibe (1965–1973)
Teile-Nr. 90002800801

Flügelmutter M8, Kunststoff,
schwarz (1970–1973)
Teile-Nr. 90002900340

Luftrichter 27 mm
(1965–1971)
Teile-Nr. 90110098303*

Dichtung Kettenkasten, links (1965–1967)
Teile-Nr. 90110519102

Dichtung Kettenkasten, rechts (1965–1967)
Teile-Nr. 90110519202

Dichtung für Abschlussdeckel Kurbelgehäuse (1965–1969)
Teile-Nr. 90110519803

Ölkühler mit Gewindestutzen (1965–1971)
Teile-Nr. 90110704103*

Ölfiter rot für 911 T/E (1965–1971) und 911 S (1965–1973)
Teile-Nr. 90110720310*

Dichtung für Luftfiltereinsatz im Gehäuse (1965–1973)
Teile-Nr. 90110821502*

Umlenkhebel (1969–1973)
Teile-Nr. 90110872002

Luftfiltereinsatz (1965–1973)
Teile-Nr. 90110895511

Spannkappe für Drehstrom-generator (Bosch) (1969–1973)
Teile-Nr. 90160342702

Spannkappe Drehstrom-generator Motorola (1965–1973) Teile-Nr. 90160342801

Entstörstecker (1965–1973) nur für 914/6
Teile-Nr. 90160930901

Biegefeder für Zenitvergaser (1970–1973)
Teile-Nr. 91110092200

Ölkühler mit Schlauchstutzen (1972–1973)
Teile-Nr. 91110704102*

Kühlrohrschlange (1970–1973)
Teile-Nr. 91110704700*

Verschlußklammer (1970–1973)
Teile-Nr. 91110816700*

Ringstück an Einspritzpumpe (1972–1973)
Teile-Nr. 91110891201

Dichtungssatz für Ventildeckel (1965–1973)
Teile-Nr. 93010590201*

Ölrücklaufrohr geteilt (1965–1973)
Teile-Nr. 93010704001

Ölfiter rot für 911 T/E (1972–1973)
Teile-Nr. 93010776403*

Rundschnurring am Vergaser (1965–1969)
Teile-Nr. 99970104350

Lüftungsrohr, links (1965–1969; nur 912)
Teile-Nr. 546 06063*

Lüftungsrohr, rechts (1965–1969; nur 912)
Teile-Nr. 546 06064*

Sicherungsmutter (1965–1973)
Teile-Nr. 9990846010C

Kraftstoff / Abgasanlage

Federring B8 (1965–1973)
Teile-Nr. 90002701503*

Verschlußschraube M 14×1,5 (1965–1969)
Teile-Nr. 90021900302

Ringstück Kraftstofffilter (1965–1973)
Teile-Nr. 90111091601

Heizschlauch (1970–1973)
Teile-Nr. 90121119401

Abgasschalldämpfer (1965–1973)
Teile-Nr. 91111102505*

Kraftstoffbehälter Kunststoff, 85 Liter (1969–1973)
Teile-Nr. 91120101013*

Kraftstofftank, 62 Liter (1965–1973)
Teile-Nr. 91120190402*

Schmalkeilriemen 9,5×710 (1965–1973)
Teile-Nr. 9991921765A*

Sechskantmutter M10 (1969–1973)
Teile-Nr. N 10155210*

Getriebe

Federring B8 (1965–1973)
Teile-Nr. 90002701503*

Kupplungsscheibe (1965–1969)
Teile-Nr. 90111601400

Dichtungssatz (1965–1970)
Teile-Nr. 90130090100

Dichtungssatz (1965–1971)
Teile-Nr. 90130091600

Hebelwelle (1970–1973)
Teile-Nr. 91511613307*

Feder (1972–1973; nur 911 Carrera RS 2.7)
Teile-Nr. 91530732100

Einstellring (1965–1973)
Teile-Nr. 91533226512

Sechskantmutter M10 (1965–1973)
Teile-Nr. N 10155210*

Vorderachse, Lenkung

Scheibe 10,5 (1965–1973)
Teile-Nr. 90002500804*

Federring B8 (1965–1973)
Teile-Nr. 90002701503*

Federring B10 (1965–1973)
Teile-Nr. 90002701603*

Mutter M 14×1,5 (1965–1973)
Teile-Nr. 90007800503

Sechskantschraube (1965–1968)
Teile-Nr. 90008202902

Abdichtung für Unterschutz Vorderachse 585 mm (1965–1971)
Teile-Nr. 90134116501

Abdichtung für Unterschutz Vorderachse 570 mm (1965–1971)
Teile-Nr. 90134116601

Fett für Fettpresse (1965–1973)
Teile-Nr. PCG04311000*

Abdichtung für Unterschutz Vorderachse 690 mm (1972–1973)
Teile-Nr. 90134118101

Abstandring (1965–1968)
Teile-Nr. 90134166100

Auslösering (1965–1973)
Teile-Nr. 90161332505

Unterschutz (1965–1973)
Teile-Nr. 91134102501

Unterschutz (1965–1973)
Teile-Nr. 91134116100

Lenkwellenlager (1965–1973)
Teile-Nr. 91134702901

Klemmmutter Radlager (1965–1973)
Teile-Nr. 91434167100

Kontaktstift Hupe (1965–1973)
Teile-Nr. 91434783201

Führungsbuchse (1972–1973)
Teile-Nr. 111953535D*

Hinterachse

Scheibe 10,5 (1965–1973)
Teile-Nr. 90002500804*

Federring B8 (1965–1973)
Teile-Nr. 90002701503*

Hinterachsstrebe (1965–1968)
Teile-Nr. 90133300307

Gelenkwelle (1969–1973)
Teile-Nr. 91133203309

Scheibe (1965–1973)
Teile-Nr. N 0115344

Räder, Bremsen

Federring B8 (1965–1973)
Teile-Nr. 90002701503*

Dichtungsring (1965–1973)
Teile-Nr. 90435590200

Lochscheibenrad Silbermetall 6 J X 15 ET 36 (1970–1973)
Teile-Nr. 91136102100*

Reifendruckprüfer mit Lederhülle (1965–1973)
Teile-Nr. 91172220200*

Radmutter Aluminium (1968–1973)
Teile-Nr. 99918200336

Bremsscheibe für Vorderachse (1970–1973)
Teile-Nr. 477405083D

Kugelbundmutter A14×1,5 (1965–1973)
Teile-Nr. N 0201121*

Dämpfungsmatte 1.000×500×2,3 mm (1965–1973)
Teile-Nr. PCG55690200*

Plakette Wappen für Radkappe (1965–1973)
Teile-Nr. PCG55980100*

Radzierdeckel (1965–1973)
Teile-Nr. SOW91103811*

Hand- und Fußhebelwerk

Scheibe 10,5 (1965–1973)
Teile-Nr. 90002500804*

Federring B8 (1965–1973)
Teile-Nr. 90002701503*

Kupplungsseil (1970–1971)
Teile-Nr. 91142321006

Gummibelag (1965–1973)
Teile-Nr. 91442321000

Schalthebel (1965–1973)
Teile-Nr. 91442401603*

Karosserie

Distanzscheibe (1965–1973)
Teile-Nr. 64452178305

Deckplatte (1965–1973)
Teile-Nr. 64454192106*

Scheibe 10,5 (1965–1973)
Teile-Nr. 90002500804*

Scheibe (1970–1973)
Teile-Nr. 90002502102

Federring B8 (1965–1973)
Teile-Nr. 90002701503*

Linsensenkblechschaube 2,9×9,5 (1965–1969)
Teile-Nr. 90014500202

Lager Chrom (1965–1973)
Teile-Nr. 90154255822*

| |
|---|
| Original Porsche Wappen für den frühen Porsche 911 (1965–1973) Teile-Nr. 90155921027* |
| Verschluss Targa Softwindow, links (1967–1969) Teile-Nr. 90156580140* |
| Verschluss Targa Softwindow, rechts (1967–1969) Teile-Nr. 90156580240* |
| Haltebügel (1965–1973) Teile-Nr. 90250514521 |
| Türdichtungsrahmen, links/rechts (1969–1973) Teile-Nr. 91153109503 |
| Heckscheibe klar (1965–1973) Teile-Nr. 91154510502* |
| Anschlussflansch (1972) Teile-Nr. 91610117501* |
| Kotflügel Dünublech, links (1972–1973) Teile-Nr. 90150303126GRV |
| Kotflügel Dünublech, rechts (1972–1973) Teile-Nr. 90150303224GRV |
| Leuchtenrahmen grundiert (1965–1968) Teile-Nr. 90150303822GRV |
| Stoßfänger (1965–1969) Teile-Nr. 90150501120GRV |
| Deckel Dünublech vorn (1972–1973) Teile-Nr. 90151101021GRV |
| Seitenteil Dünublech, links (1972–1973) Teile-Nr. 91150304501GRV |
| Seitenteil Dünublech, rechts (1972–1973) Teile-Nr. 91150304601GRV |
| Fondseitenteil, links (1965–1973) Teile-Nr. 91150306100GRV |
| Fondseitenteil, rechts (1965–1973) Teile-Nr. 91150306201GRV |
| Türaußenblech Dünublech, links (1972–1973) Teile-Nr. 91153102104GRV |
| Türaußenblech Dünublech, rechts (1972–1973) Teile-Nr. 91153102204GRV |
| Türaußenhaut ohne Spiegelbohrung, links (1965–1973) Teile-Nr. 91153120100GRV* |
| Türaußenhaut ohne Spiegelbohrung, rechts (1965–1973) Teile-Nr. 91153120200GRV* |

| |
|---|
| Sechskantmutter M10 (1969–1973) Teile-Nr. N 10155210* |
| Domstrebe poliert (1970–1973) Teile-Nr. PCG50133500* |
| Armlehne, rechts, mit Griff (1969–1973) Teile-Nr. PCG55504223* |
| Armlehne, links, mit Griff (1969–1973) Teile-Nr. PCG55504123 |
| Armlehne, rechts, ohne Griff (1969–1973) Teile-Nr. PCG55504225 |
| Armlehne, links, ohne Griff (1969–1973) Teile-Nr. PCG55504125 |
| Scheinwerfermulde grundiert (1965–1969) Teile-Nr. PCG63101521GRV |
| Elektrische Ausrüstung |
| Flachsteckhülse mit Rastzunge (1965–1973) Teile-Nr. 111971959 |
| Scheibe 10,5 (1965–1969) Teile-Nr. 90002500804* |
| Federring B8 (1965–1973) Teile-Nr. 90002701503* |
| Federring B10 (1965–1973) Teile-Nr. 90002701603* |
| Masseband (1969) Teile-Nr. 90161190220 |
| Abdeckblende für das Lenkzندانlassschloss (1965–1973) Teile-Nr. 90161316002 |
| Scheinwerferring (1965–1972) Teile-Nr. 90163110204* |
| Glashalterahmen (1965–1973) Teile-Nr. 90163110206 |
| Unterlage Kofferraumleuchte (1965–1973) Teile-Nr. 90163229100 |
| Lautsprecher mit Montagesatz für Schalttafelverkleidung (1965–1973) Teile-Nr. 91164540101 |
| Pumpe für Scheibenwaschanlage (1970–1973) Teile-Nr. 92862807401 |
| Zündkerze (1969–1973) Teile-Nr. 99917018690 |
| Klemmbügel (1965–1973) Teile-Nr. 99951104603* |
| Wasserschutzkappe (1965–1973) Teile-Nr. 99965900140* |

| |
|--|
| Zubehör / Sonstiges |
| Fahrzeugabdeckhülle, ohne Spoiler, mit Außenspiegel, rechts/links (1965–1973) Teile-Nr. 0004320201 |

911 G 1974–1989

Produzierte Exemplare **196.397**
Verfügbare Teile-Nummern **7.100**

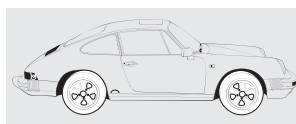

| |
|---|
| Motor |
| Motoröl 20W-50, 1 Liter (1974–1977; bis 2,7 l Hubraum) Teile-Nr. 00004320928* |
| Motoröl 20W-50, 5 Liter (1974–1977; bis 2,7 l Hubraum) Teile-Nr. 00004320929* |
| Motoröl 10W-60, 1 Liter (1978–1989; ab 3,0 l Hubraum) Teile-Nr. 00004320930* |
| Motoröl 10W-60, 5 Liter (1978–1989; ab 3,0 l Hubraum) Teile-Nr. 00004320931* |
| Scheibe 10,5 (1974–1989) Teile-Nr. 90002500804* |
| Federring B8 (1974–1989) Teile-Nr. 90002701503* |
| Federscheibe (1974–1989) Teile-Nr. 90002800801 |
| Flügelmutter M 8, Kunststoff, schwarz (1974–1976) Teile-Nr. 90002900340 |
| Sechskantschraube M10 x 45 (1978–1989; Cabrio) Teile-Nr. 90007437201* |
| Ölspritzrohr (1974–1979) Teile-Nr. 90110536201* |
| Dichtung für Luftfiltereinsatz im Gehäuse (1974–1977) Teile-Nr. 90110821502* |
| Luftfiltereinsatz (1974–1976) Teile-Nr. 90110895511 |
| Spannkappe Drehstrom-generator (1974–1981) Teile-Nr. 90160342801 |
| Entstörstecker (1974–1976) Teile-Nr. 90160930901 |

| |
|---|
| Ölkühler mit Schlauchstutzen (1974–1989) Teile-Nr. 91110704102* |
| Saugschlauch (1974–1989) Teile-Nr. 91110723300* |
| Verschlussklammer (1974–1977) Teile-Nr. 91110816700* |
| Ringstück an Einspritzpumpe (1974–1976) Teile-Nr. 91110891201 |
| Torsionslager (1983–1989) Teile-Nr. 91137504305 |
| Stoßstangenhorn hinten, links (1974–1983) Teile-Nr. 91150534100* |
| Stoßstangenhorn hinten, rechts (1974–1983) Teile-Nr. 91150534200* |
| Mikroschalter (1984–1989) Teile-Nr. 91160601303* |
| Riemenscheibe (1978–1983) Teile-Nr. 93010202804 |
| Dichtungssatz für Ventildeckel (1974–1989) Teile-Nr. 93010590201* |
| Motorverblechung (1984–1989) Teile-Nr. 93010608901 |
| Keilriemenscheibenhälfte (1974–1989) Teile-Nr. 93010620902* |
| Ölrücklaufrohr geteilt (1974–1989) Teile-Nr. 93010704001 |
| Saugschlauch (1978–1989; Turbo) Teile-Nr. 93010723302* |
| Ölfilter rot (1974–1989) Teile-Nr. 93010776403* |
| Kraftstofffilter (1978–1980) Teile-Nr. 93011007602 |
| Distanzhülse 70,5 mm (1975–1977; nur Turbo) Teile-Nr. 93011043600* |
| Distanzhülse 65,8 mm (1975–1989; nur Turbo) Teile-Nr. 93011043601* |
| Schlauch vom Drosselklappenstutzen zum Umluftventil (1987–1989) Teile-Nr. 93020723601 |
| Ölpumpe (1978–1989) Teile-Nr. 99610700870 |
| Scheibe für Ansaugrohre 8,1 x 15 x 3 (1984–1989) Teile-Nr. 99902515202 |

*Siehe auch Bildteil von P48 bis P72

| |
|--|
| Sicherungsmutter (1974–1983) Teile-Nr. 9990846010C |
| Kraftstoff / Abgasanlage |
| Scheibe 10,5 (1975–1983) Teile-Nr. 90002500804* |
| Ringstück Kraftstofffilter (1974–1977) Teile-Nr. 90111091601 |
| Heizschlauch (1974–1989) Teile-Nr. 90121119401 |
| Rücklaufleitung (1974–1983) Teile-Nr. 91135606205 |
| Kraftstoff Rücklaufleitung (1974–1977) Teile-Nr. 91135606407* |
| Kraftstoffschlauch (1980–1983) Teile-Nr. 91135608701 |
| Luftverteilerrohr (1984–1989; nicht für Motortyp 930/26) Teile-Nr. 93021133500 |
| Gummimuffe (1984–1989) Teile-Nr. 93021133901 |
| Kraftstoffpumpe (1984–1989) Teile-Nr. 94460810204 |
| Schmalkeilriemen 9,5 x 710 (1974–1989) Teile-Nr. 9991921765A* |
| Sechskantmutter M10 (1974–1977) Teile-Nr. N 10155210* |
| Getriebe |
| Federring B8 (1974–1989) Teile-Nr. 90002701503* |
| Ausrücklager (1974–1986) Teile-Nr. 91511608280 |
| Hebelwelle (1974–1977) Teile-Nr. 91511613307* |
| Dichtungssatz (1984–1986) Teile-Nr. 91530091101 |
| Einstellring (1974–1989) Teile-Nr. 91533226512 |
| Büchse 12 x 14 x 15 (1987–1989) Teile-Nr. 99992402600 |
| Sechskantmutter M10 (1974–1983) Teile-Nr. N 10155210* |
| Vorderachse, Lenkung |
| Scheibe 10,5 (1974–1989) Teile-Nr. 90002500804* |
| Federring B8 (1974–1989) Teile-Nr. 90002701503* |
| Federring B10 (1974–1989) Teile-Nr. 90002701603* |

| |
|---|
| Faltenbalg Spurstange (1975–1989) Teile-Nr. 90134719102 |
| Strebe (1974–1989; ausgenommen Turbo) Teile-Nr. 91134103101* |
| Dämpferbein, links (1974–1989) Teile-Nr. 91134104133* |
| Dämpferbein, rechts (1974–1989) Teile-Nr. 91134104233* |
| Unterschutz (1974–1977) Teile-Nr. 91134116100 |
| Lenkwellenlager (1974–1989) Teile-Nr. 91134702901 |
| Schleifring (1974–1989) Teile-Nr. 91134709905 |
| Schalergehäuse ohne Tempomat (1974–1989) Teile-Nr. 91161332800* |
| Schalergehäuse mit Tempomat (1974–1989) Teile-Nr. 91161332801 |
| Schleifkontakt (1974–1989) Teile-Nr. 91161352100 |
| Strebe Vorderachse (1975–1989; nur Turbo) Teile-Nr. 93034103102* |
| Querlenker, links (1975–1989; Turbo) Teile-Nr. 93034190101 |
| Querlenker, rechts (1975–1989; Turbo) Teile-Nr. 93034190201 |
| Sportlenkrad Leder, schwarz, ohne Airbag (1974–1989) Teile-Nr. 000043161008YR |
| Führungsbuchse (1974–1977) Teile-Nr. 111953535D* |
| Fett für Fettpresse (1974–1989) Teile-Nr. PCG04311000* |
| Hinterachse |
| Befestigungsschelle (1978–1989) Teile-Nr. 113411333 |
| Scheibe 10,5 (1974–1989) Teile-Nr. 90002500804* |
| Federring B8 (1974–1989) Teile-Nr. 90002701503* |
| Gelenkwelle (1974–1978) Teile-Nr. 91133203309 |
| Radlager (1974–1989; Carrera) Teile-Nr. 99905302001 |
| Scheibe (1974–1989) Teile-Nr. N 0115344 |

| |
|---|
| Räder, Bremsen |
| Federring B8 (1974–1989) Teile-Nr. 90002701503* |
| Schutzkappe Hauptbremszylinder (1974–1977) Teile-Nr. 90135592400 |
| Dichtungsring (1974–1977) Teile-Nr. 90435590200 |
| Bremsbelag-Reparaturatz ohne Befestigungsteile (1974–1989) Teile-Nr. 91135195008 |
| Bremsbelag Reparaturatz (1974–1989) Teile-Nr. 91135195009 |
| Lochscheibenrad Silbermetalllic 6 J X 15 ET 36 (1978–1983) Teile-Nr. 91136102100* |
| Reifendruckprüfer mit Lederhülle (1974–1989) Teile-Nr. 91172220200* |
| Bremsscheibe, links (1981–1989) Teile-Nr. 93035104703* |
| Bremsscheibe, rechts (1981–1989) Teile-Nr. 93035104803* |
| Bremszange, links (1978–1989) Teile-Nr. 93035109103* |
| Bremszange, rechts (1978–1989) Teile-Nr. 93035109203* |
| Radmutter Aluminium (1974–1989) Teile-Nr. 99918200336 |
| Bremsscheibe für Vorderachse (1974–1983) Teile-Nr. 477405083D |
| Rückschlagventil (1987–1989) Teile-Nr. 477611933A |
| Kugelbundmutter A14 x 1,5 (1974–1983) Teile-Nr. N 0201121* |
| Dämpfungsmatte 1.000 x 500 x 2,3 mm (1974–1989) Teile-Nr. PCG55690200* |
| Radzierdeckel (1974–1989) Teile-Nr. SOW91103811* |
| Hand- und Fußhebelwerk |
| Scheibe 10,5 (1974–1989) Teile-Nr. 90002500804* |
| Federring B8 (1974–1989) Teile-Nr. 90002701503* |
| Federring B10 (1975–1988) Teile-Nr. 90002701603* |

| |
|---|
| Rückzugfeder (1977–1986) Teile-Nr. 91142330602 |
| Kugelpfanne (1974–1986) Teile-Nr. 91142413901 |
| Handbremsseil (1978–1989) Teile-Nr. 91142455104 |
| Gummibelag (1974–1989) Teile-Nr. 91442321000 |
| Sechskantmutter M10 (1987–1989) Teile-Nr. N 10155210* |
| Karosserie |
| Deckplatte (1974–1979) Teile-Nr. 64454192106* |
| Scheibe 10,5 (1974–1989) Teile-Nr. 90002500804* |
| Scheibe (1974–1989) Teile-Nr. 90002502102 |
| Federring B8 (1974–1989) Teile-Nr. 90002701503* |
| Federring B10 (1974–1989) Teile-Nr. 90002701603* |
| Lager Chrom (1974–1977) Teile-Nr. 90154255822* |
| Original Porsche Wappen für Porsche 911, 924, 944, 928, 968, 959 und 964 (1974–1989) Teile-Nr. 90155921026* |
| Original Porsche Wappen für den frühen Porsche 911 (1974) Teile-Nr. 90155921027* |
| Einbausatz Frontspoiler Carrera (1984–1989) Teile-Nr. 91150399500 |
| Dichtleiste vorn (1974–1989) Teile-Nr. 91150518701* |
| Heckspoiler ohne Heckwischer (1984–1989) Teile-Nr. 91151204300 |
| Blende, links (1974–1986) Teile-Nr. 91152135902 |
| Blende, rechts (1974–1986) Teile-Nr. 91152136002 |
| Türdichtungsrahmen links/rechts (1974–1989) Teile-Nr. 91153109503 |
| Türfeststeller mit Befestigungssatz (1978–1989) Teile-Nr. 91153195700* |
| Deckplatte schwarz (1978–1983) Teile-Nr. 91154318701* |
| Heckscheibe klar (1974–1986) Teile-Nr. 91154510502* |
| Spanndraht (1984–1989) Teile-Nr. 91155556100 |

| |
|---|
| Schriftzug „Carrera“, gold (1974–1977) Teile-Nr. 91155903605* |
| Lufteinlassgitter Deckel (1974–1989) Teile-Nr. 91155941101* |
| Knopf (1977–1986) Teile-Nr. 91161399500* |
| Elektromotor Klimaanlage (1984–1989) Teile-Nr. 91162489900* |
| Spiegelschale, links (1978–1989) Teile-Nr. 91173104303* |
| Spiegelschale, rechts (1978–1989) Teile-Nr. 91173104403* |
| Spiegelfuß (1989; Speedster) Teile-Nr. 91173122100* |
| Spiegelfuß, links (1978–1989) Teile-Nr. 91173124102* |
| Spiegelfuß, rechts (1978–1989) Teile-Nr. 91173128802* |
| Spoiler PU-Rand (1978–1989) Teile-Nr. 93051202100 |
| Schriftzug „turbo“ (1975–1989) Teile-Nr. 93055931703* |
| Gitter (1978–1989) Teile-Nr. 99355941100* |
| Scheinwerfermulde, links (1987–1989) Teile-Nr. 91150301505GRV |
| Scheinwerfermulde, rechts (1987–1989) Teile-Nr. 91150301605GRV |
| Türaußenhaut ohne Spiegelbohrung, links (1974–1987) Teile-Nr. 91153120100GRV* |
| Türaußenhaut ohne Spiegelbohrung, rechts (1974–1987) Teile-Nr. 91153120200GRV* |
| Blende Schalttafel, schwarz (1986–1989; Rechtslenker) Teile-Nr. 911552593077AE* |
| Sechskantmutter M10 (1974–1977) Teile-Nr. N 10155210* |
| Domstrebe poliert (1974–1989) Teile-Nr. PCG50133500* |
| Elektrische Ausrüstung |
| Flachsteckhülse mit Rastzunge (1974–1989) Teile-Nr. 111971959 |

| |
|---|
| Druckschaltventil (1974–1983) Teile-Nr. 113955187* |
| Federring B8 (1974–1989) Teile-Nr. 90002701503* |
| Federring B10 (1974–1983) Teile-Nr. 90002701603* |
| Glashalterahmen (1974–1977) Teile-Nr. 90163110206 |
| Unterlage Kofferraumleuchte (1974–1989) Teile-Nr. 90163229100 |
| Kabelstrang (1984–1986) Teile-Nr. 91161214701 |
| Diode Kontrollleuchte Drehstromgenerator (1977–1986) Teile-Nr. 91161710801* |
| Bowdenzug (1981–1983) Teile-Nr. 91161712402 |
| Nebelscheinwerfer, links (1984–1989) Teile-Nr. 91163120300* |
| Nebelscheinwerfer, rechts (1984–1989) Teile-Nr. 91163120400* |
| Dichtung Kennzeichenleuchte (1974–1989) Teile-Nr. 91163160801* |
| Antennenkabel (1987–1989) Teile-Nr. 91164526300 |
| Pumpe für Scheibenwaschanlage (1974–1989) Teile-Nr. 92862807401 |
| Zusatzscheinwerfer, links (1987–1989) Teile-Nr. 94463140700 |
| Zusatzscheinwerfer, rechts (1987–1989) Teile-Nr. 94463140800 |
| Wasserschutzkappe (1974–1989) Teile-Nr. 99965900140* |
| Kappe für Scheinwerfer (1987–1989) Teile-Nr. 477941659A |
| Sechskantmutter M10 (1974–1983) Teile-Nr. N 10155210* |
| Zubehör / Sonstiges |
| Fahrzeugabdeckhülle, ohne Spoiler, mit Außenspiegel (1974–1989) Teile-Nr. 00004320201 |

959

1987–1988

Produzierte Exemplare **292**
Verfügbare Teile-Nummern **2.300**

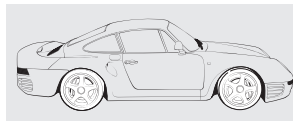

| |
|--|
| Motor |
| Scheibe 10,5 (1987–1988) Teile-Nr. 90002500804* |
| Federscheibe (1987–1988) Teile-Nr. 90002800801 |
| Runddichtring Drosselklappenstutzen (1987–1988) Teile-Nr. 99970178040* |
| Dichtung (1987–1988) Teile-Nr. N 0438543 |
| Kraftstoff / Abgasanlage |
| Abgasrohr (1987–1988) Teile-Nr. 95911117801* |
| Getriebe |
| Zylinderschraube M12 x 80 (1987–1988) Teile-Nr. 90006726802 |
| Einstellring (1987–1988) Teile-Nr. 91533226512 |
| Büchse 12 x 14 x 15 (1987–1988) Teile-Nr. 99992402600 |
| Vorderachse, Lenkung |
| Scheibe 10,5 (1987–1988) Teile-Nr. 90002500804* |
| Gummilager (1987–1988) Teile-Nr. 95934126208 |
| Steuereinheit Niveauregelung (1987–1988) Teile-Nr. 95935861501* |
| Steuereinheit Niveauregelung (1987–1988) Teile-Nr. 95935861700* |
| Fett für Fettpresse (1987–1988) Teile-Nr. PCG04311000* |
| Hinterachse |
| Scheibe 10,5 (1987–1988) Teile-Nr. 90002500804* |

| |
|---|
| Räder, Bremsen |
| Scheibe 10,5 (1987–1988) Teile-Nr. 90002500804* |
| Reifendruckprüfer mit Lederhülle (1987–1988) Teile-Nr. 91172220200* |
| Warnkontakt hinten (1987–1988) Teile-Nr. 95961231202* |
| Radmutter Aluminium (1987–1988) Teile-Nr. 99918200336 |
| Hand- und Fußhebelwerk |
| Scheibe 10,5 (1987–1988) Teile-Nr. 90002500804* |
| Gummibelag (1987–1988) Teile-Nr. 91442321000 |
| Karosserie |
| Scheibe 10,5 (1987–1988) Teile-Nr. 90002500804* |
| Federring B8 (1987–1988) Teile-Nr. 90002701503* |
| Original Porsche Wappen für Porsche 911, 924, 944, 928, 968, 959 und 964 (1987–1988) Teile-Nr. 90155921026* |
| Spanndraht (1987–1988) Teile-Nr. 91155556100 |
| Befestigungsleiste, links (1987–1988) Teile-Nr. 95950504100* |
| Befestigungsleiste, rechts (1987–1988) Teile-Nr. 95950504200* |
| Verschlussdeckel für Verkleidung (1987–1988) Teile-Nr. 95950513100* |
| Kabelhalter (1987–1988) Teile-Nr. 99965122740 |
| Elektrische Ausrüstung |
| Federring B8 (1987–1988) Teile-Nr. 90002701503* |

964

1989–1994

Produzierte Exemplare **63.762**
Verfügbare Teile-Nummern **5.900**

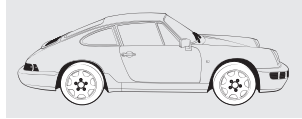

Motor

Motoröl 10W-60, 1 Liter (1989–1994)
Teile-Nr. 00004320930*

Motoröl 10W-60, 5 Liter (1989–1994)
Teile-Nr. 00004320931*

Scheibe 10,5 (1989–1994)
Teile-Nr. 90002500804*

Mikroschalter (1989–1994; M64.01)
Teile-Nr. 91160601903*

Dichtungssatz für Ventildeckel (1989–1994)
Teile-Nr. 93010590201*

Ölrücklaufrohr geteilt (1989–1994)
Teile-Nr. 93010704001

Ölfilter rot (1989–1994; M64.01-03)
Teile-Nr. 93010776403*

Distanzhülse 65,8 mm (1992–1994; nur Turbo)
Teile-Nr. 93011043601*

Kurbelwelle (1989–1994)
Teile-Nr. 96410202104

Deckel Kettenspanner, links (1989–1994)
Teile-Nr. 96410510701

Deckel Kettenspanner, rechts (1989–1994)
Teile-Nr. 96410510801

Gebläsegehäuse für Motortyp M64.01/02/03 (1989–1994)
Teile-Nr. 96410666703

Klappenstützen (1993–1994; nur Turbo)
Teile-Nr. 96411025020*

Ölschlauch (1989–1994)
Teile-Nr. 96420724702

Ölpumpe (1989–1994)
Teile-Nr. 99610700870

Sechskantmutter M10 (1989–1994)
Teile-Nr. N 10155210*

Kraftstoff / Abgasanlage

Abgasturbolader (1991–1994)
Teile-Nr. 93012300302*

Membranventil für Tankentlüftung (1989–1994)
Teile-Nr. 94411042900

Abdeckung Abgasanlage (1989–1994)
Teile-Nr. 96421121303

Befestigungsschelle (1989–1994)
Teile-Nr. 96435655500

Kraftstoffpumpe (1989–1994)
Teile-Nr. 96462010400

Getriebe

Scheibe 10,5 (1989–1994)
Teile-Nr. 90002500804*

Zylinderschraube M12 x 80 (1989–1994)
Teile-Nr. 90006726802

Halter (1989–1990)
Teile-Nr. 91160713100

Schaltstange (1991–1994)
Teile-Nr. 96430310906

Exenterbuchse (1989–1990)
Teile-Nr. 96430323000

Führungsmuffe (1989–1994)
Teile-Nr. 96430403102*

Büchse 12 x 14 x 15 (1989–1994) Teile-Nr. 99992402600

Vorderachse, Lenkung

Scheibe 10,5 (1989–1994)
Teile-Nr. 90002500804*

Gelenkgabel (1989–1994)
Teile-Nr. 96434705804

Gelenkwelle Carrera 4 (1989–1994)
Teile-Nr. 96434903823

Sportlenkrad Leder schwarz (ohne Airbag) (1989–1994)
Teile-Nr. 000043162008YR

Sportlenkrad Leder schwarz (ohne Airbag) (1989–1990)
Teile-Nr. 968347084008YR*

Fett für Fettpresse (1989–1994)
Teile-Nr. PCG04311000*

Hinterachse

Befestigungsschelle (1989–1994)
Teile-Nr. 113411333

Scheibe 10,5 (1989–1994)
Teile-Nr. 90002500804*

Schutzrohr (1989–1990)
Teile-Nr. 96433350201

Drehzahlfühler ABS (1989–1994; nicht für Turbo)
Teile-Nr. 96460640202

Räder, Bremsen

Reifendruckprüfer mit Lederhülle (1989–1994)
Teile-Nr. 91172220200*

Radmutter Aluminium (1989–1994)
Teile-Nr. 99918200336

Radzierdeckel Platin metallic (1989–1994)
Teile-Nr. 477601051G*

Dämpfungsmatte 1.000 x 500 x 2,3 mm (1989–1994)
Teile-Nr. PCG55690200*

Hand- und Fußhebelwerk

Scheibe 10,5 (1989–1994)
Teile-Nr. 90002500804*

Gummibelag (1989–1994)
Teile-Nr. 91442321000

Gummitülle (1989–1994)
Teile-Nr. 96442429202

Bremslichtschalter (1989–1994)
Teile-Nr. 96461330100

Sechskantmutter M10 (1989–1994)
Teile-Nr. N 10155210*

Karosserie

Scheibe 10,5 (1989–1994)
Teile-Nr. 90002500804*

Original Porsche Wappen für Porsche 911, 924, 944, 928, 968, 959 und 964 (1989–1994)
Teile-Nr. 90155921026*

Türdichtungsrahmen, links/rechts (1989–1994)
Teile-Nr. 91153109503

Spanndraht (1989–1994)
Teile-Nr. 91155556100

Spiegelschale, links (1989–1991)
Teile-Nr. 91173104303*

Spiegelschale, rechts (1989–1991)
Teile-Nr. 91173104403*

Spiegelfuß für Speedster (1992–1994)
Teile-Nr. 91173122100*

Spiegelfuß, links (1989–1991)
Teile-Nr. 91173124102*

Spiegelfuß, rechts (1989–1991) Teile-Nr. 91173128802*

Unterbodenverkleidung vorn (1989–1994)
Teile-Nr. 96450412701*

Lagerbock (1990–1994)
Teile-Nr. 96456143100

Gebläse (1989–1994)
Teile-Nr. 96462403501*

Sicherheitsgurt (1990–1993)
Teile-Nr. 96480390200

Schriftzug „Turbo 3.6“ (1993–1994)
Teile-Nr. 96555922100

Gitter (1989–1994)
Teile-Nr. 99355941100*

Abdeckung Heizung (1989–1994)
Teile-Nr. 99357240300*

Leuchtenrahmen, links (1989–1994)
Teile-Nr. 96450305501GRV

Leuchtenrahmen, rechts (1989–1994)
Teile-Nr. 96450305601GRV

Spiegelschale grundiert (1992–1994)
Teile-Nr. 96573124300G2L

Sechskantmutter M10 (1989–1994)
Teile-Nr. N 10155210*

Elektrische Ausrüstung

Reparatursatz Zündverteiler belüftet (1989–1994)
Teile-Nr. 00004320252

Flachsteckhülse mit Rastzunge (1989–1994)
Teile-Nr. 111971959

Wasserbehälter mit Deckel (1989–1994)
Teile-Nr. 96452807302*

Wischerarm (1989–1994)
Teile-Nr. 96462802801

Abschlussblende (1989–1994)
Teile-Nr. 96463115901*

Heckleuchte, links (1989–1994)
Teile-Nr. 96463190702*

Heckleuchte, rechts (1989–1994)
Teile-Nr. 96463190802*

Zündkerze WR4 DPO für Turbo 3.3 (1991–1994; M30.69)
Teile-Nr. 99917018690

Schalter satinschwarz für Fensterheber (1989–1994)
Teile-Nr. 9646136210101C*

Zubehör / Sonstiges

Fahrzeugaabdeckhülle Carrera, ohne Spoiler, mit Außenspiegel, links/rechts (1989–1994)
Teile-Nr. 00004320201

993

1994–1998

Produzierte Exemplare **68.881**
Verfügbare Teile-Nummern **6.600**

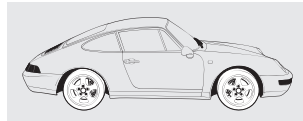

Motor

Motoröl 10W-60, 1 Liter (1994–1998)
Teile-Nr. 00004320930*

Motoröl 10W-60, 5 Liter (1994–1998)
Teile-Nr. 00004320931*

Scheibe 10,5 (1994–1998)
Teile-Nr. 90002500804*

Örücklaufrohr geteilt (1994–1998)
Teile-Nr. 93010704001

Deckel Kettenspanner, links (1994–1998)
Teile-Nr. 96410510701

Deckel Kettenspanner, rechts (1994–1998)
Teile-Nr. 96410510801

Satz Kolben und Zylinder (596-604 G) (1997–1998) Carrera
Teile-Nr. 99310391533*

Satz Kolben und Zylinder (584-592 G) (1997–1998) Turbo
Teile-Nr. 99310391559

Vordere Motorabdeckung (1994–1998)
Teile-Nr. 99310628507

Drosselklappenstutzen (1994–1998)
Teile-Nr. 99311012506

Sechskantmutter M10 (1994–1998)
Teile-Nr. N 10155210*

Kraftstoff / Abgasanlage

Befestigungsschelle (1994–1998)
Teile-Nr. 96435655500

Kraftstoffpumpe (1994–1998)
Teile-Nr. 96462010400

Getriebe

Scheibe 10,5 (1994–1998)
Teile-Nr. 90002500804*

Flansch für Ansaugstutzen (1994–1998)
Teile-Nr. 99311606500

Kupplung Reparatursatz (1994–1998)
Teile-Nr. 99311691101

Büchse 12 x 14 x 15 (1994–1998)
Teile-Nr. 99992402600

Vorderachse, Lenkung

Scheibe 10,5 (1994–1998)
Teile-Nr. 90002500804*

Querstrebe Lenkgetriebe (1995–1998) Carrera RS
Teile-Nr. 96434304200

Querträger (1995–1998)
Teile-Nr. 99334110105

Schwingungsdämpfer – Bilstein, Vorderachse, links (1994–1998)
Teile-Nr. 99334304140

Schwingungsdämpfer – Bilstein, Vorderachse, rechts (1994–1998)
Teile-Nr. 99334304240

Schwingungsdämpfer – Bilstein, Vorderachse, links (1994–1998) M030 und Turbo
Teile-Nr. 99334304139

Schwingungsdämpfer – Bilstein, Vorderachse, rechts (1994–1998) M030 und Turbo
Teile-Nr. 99334304239

Heizklappenkasten (1994–1998)
Teile-Nr. 99357208701*

Hinterachse

Befestigungsschelle (1994–1998)
Teile-Nr. 113411333

Querträger (1994–1998)
Teile-Nr. 99333113106*

Schwingungsdämpfer – Bilstein, Hinterachse, links/rechts (1994–1998)
Teile-Nr. 99333305138

Schwingungsdämpfer – Bilstein, Hinterachse, links/rechts (1994–1998) M030 und Turbo
Teile-Nr. 99333305139

Reifendruckprüfer mit Lederhülle (1994–1998)
Teile-Nr. 91172220200*

Radmutter Aluminium (1994–1998)
Teile-Nr. 99918200336

Zierdeckel Turbo (1995–1998)
Teile-Nr. 9933613030261M*

Dämpfungsmatte 1.000 x 500 x 2,3 mm (1994–1998)
Teile-Nr. PCG55690200*

Hand- und Fußhebelwerk

Gummibelag (1994–1998)
Teile-Nr. 91442321000

Gummitülle (1994–1998)
Teile-Nr. 96442429202

Bremslichtschalter (1994–1998)
Teile-Nr. 96461330100

Handbremsseil (1994–1998)
Teile-Nr. 99342455105

Sechskantmutter M10 (1994–1998)
Teile-Nr. N 10155210*

Karosserie

Dachspoiler mit Zusatzbremsleuchte (1994–1998)
Teile-Nr. 00004480012

Scheibe 10,5 (1994–1998)
Teile-Nr. 90002500804*

Spanndraht (1994–1998)
Teile-Nr. 91155556100

Unterbodenverkleidung vorn (1994–1998)
Teile-Nr. 96450412701*

Lagerbock (1994–1998)
Teile-Nr. 96456143100

Gebälse (1994–1998)
Teile-Nr. 96462403501*

Lufteinlassgitter (1994–1998)
Teile-Nr. 99350555100

Gitter (1994–1998)
Teile-Nr. 99355941100*

Abdeckung Heizung (1994–1998)
Teile-Nr. 99357240300*

Lufteinlass mit Begrenzungsleuchte, links (1994–1998)
Teile-Nr. 99363198000*

Lufteinlass mit Begrenzungsleuchte, rechts (1994–1998)
Teile-Nr. 99363198001*

Innenspiegel, automatisch abblendend (1994–1998)
Teile-Nr. 99373198200

Original Porsche Wappen für den Porsche 993, 986 und 996 (1994–1998)
Teile-Nr. 99655921101*

Spiegelschale grundiert (1994–1998)
Teile-Nr. 96573124300G2L

Lufteinlassgitter grundiert (1995–1998; nur Turbo)
Teile-Nr. 99351233303G2X

Heckspoiler (1995–1998; nur Turbo)
Teile-Nr. 99351251100G2X

Verdeckantriebsgetriebe (1994–1998)
Teile-Nr. 9935610450370B

Elektrische Ausrüstung

Reparatursatz Zündverteiler belüftet (1994–1998)
Teile-Nr. 00004320252

Scheibe 10,5 (1994–1998)
Teile-Nr. 90002500804*

Handsender 433 Mhz (1994–1995)
Teile-Nr. 99361825901

Zusatzbremsleuchte (1994–1998)
Teile-Nr. 99363106000

Nebelscheinwerfer, links (1994–1998)
Teile-Nr. 99363108100*

Nebelscheinwerfer, rechts (1994–1998)
Teile-Nr. 99363108200*

Nachrüstsatz Regensensor (1994–1998)
Teile-Nr. 99661298100

Schalter für Fensterheber, satinschwarz (1994–1998)
Teile-Nr. 9646136210101C*

Schalter Heckwischer, satinschwarz (1994–1998)
Teile-Nr. 9936131290101C*

986

1997–2004

Produzierte Exemplare **164.874**
Verfügbare Teile-Nummern **8.400**

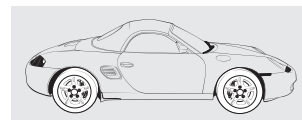

Motor

Wasserpumpe (1997–2004)
Teile-Nr. 99610601157

Ölpumpe (1997–2004)
Teile-Nr. 99610701261

Luftfilter (1997–2004)
Teile-Nr. 99611013104*

Filterrahmen (1997–2004)
Teile-Nr. 99611013301

| |
|---|
| Luftmassenmesser (1997–1999) Teile-Nr. 99660612300* |
| Lüfter (1997–2004) Teile-Nr. 99662413500* |
| Kraftstoff / Abgasanlage |
| Abgasanlage Sportausführung (1999–2002) Teile-Nr. 00004420012 |
| Kraftstofffilter (1997–2001) Teile-Nr. 99611025301 |
| Aktivkohlefilter (1997–2004) Teile-Nr. 99620122108 |
| Kraftstoffpumpe (1997–2001) Teile-Nr. 99662010200 |
| Hinterachse |
| Gelenkwelle (1999–2004) Teile-Nr. 98633202414 |
| Räder, Bremsen |
| Reifendruckprüfer mit Lederhülle (1997–2004) Teile-Nr. 91172220200* |
| Bremsbelag Reparatursatz (1997–2004) Teile-Nr. 98635193915 |
| Satz Bremsbeläge (1997–2004) Teile-Nr. 98635299501 |
| Bremsbelag Reparatursatz (1997–2004) Teile-Nr. 99635294903 |
| Radmutter Aluminium (1997–2004) Teile-Nr. 99918200336 |
| Hand- und Fußhebelwerk |
| Schaltknopf (2000–2004) Teile-Nr. 99642407505EVZ |
| Wählgriff schwarz Tiptronic (1997–2004) Teile-Nr. 99642606905EKQ* |
| Karosserie |
| Nachrüstatz Windschott Boxster (1997–2004) Teile-Nr. 00004480078 |
| Fensterheber, links (1997–2004) Teile-Nr. 99654207504* |
| Fensterheber, rechts (1997–2004) Teile-Nr. 99654207604 |
| Original Porsche Wappen für den Porsche 993, 986 und 996 (1997–2004) Teile-Nr. 99655921101* |
| Partikelfilter (1997–2004) Teile-Nr. 99657221902 |

| |
|---|
| Gurtschloss Fahrerseite (1997–2004) Teile-Nr. 99680318309* |
| Lamelle grundiert, links (2003–2004) Teile-Nr. 98650553300G2X* |
| Lamelle grundiert, rechts (2003–2004) Teile-Nr. 98650553400G2X* |
| Windschott satinschwarz, links (1997–2004) Teile-Nr. 9865615830001C |
| Windschott satinschwarz, rechts (1997–2004) Teile-Nr. 9865615840001C* |
| Elektrische Ausrüstung |
| Nachrüstatz Blinkleuchte (1997–2004) Teile-Nr. 00004490080 |
| Nachrüstatz Regensensor (1997–2004) Teile-Nr. 99661298100 |

996

1998–2005

Produzierte Exemplare **175.262**
Verfügbare Teile-Nummern **13.500**

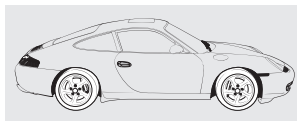

| |
|--|
| Motor |
| Scheibe 10,5 (1999–2005) Teile-Nr. 90002500804* |
| Zylinderstift (1998–2005) Teile-Nr. 99610437600 |
| Wasserpumpe (1998–2005) Teile-Nr. 99610601157 |
| Wasserpumpe (1999–2005) Teile-Nr. 99610601177 |
| Ölpumpe (2001–2005) Teile-Nr. 99610700870 |
| Ölpumpe (1998–2005) Teile-Nr. 99610701260 |
| Saugstrahlpumpe (2001) Teile-Nr. 99611017050 |
| Gummimuffe am Luftfilter (1999–2005) Teile-Nr. 99611062192 |

| |
|---|
| Schlauch an den Drosselklappenstutzen (2001–2005) Teile-Nr. 99611065372 |
| Schlauch für die Luftpumpe (1998–1999) Teile-Nr. 99611323955 |
| Luftmassenmesser (1998–1999) Teile-Nr. 99660612300* |
| Lüfter (1998–2005; GT3) Teile-Nr. 99662413500* |
| Kraftstoff / Abgasanlage |
| Abgasanlage Sportausführung (1998–2005) Teile-Nr. 00004420021* |
| Lambdasonde (2000–2005) Teile-Nr. 99360611801 |
| Kraftstofffilter (1998–2001) Teile-Nr. 99611025301 |
| Endrohr (1998–2001) Teile-Nr. 99611125155* |
| Aktivkohlefilter (1998–2005) Teile-Nr. 99620122108 |
| Kraftstoffpumpe (1998–2001) Teile-Nr. 99662010200 |
| Kraftstoffpumpe (1999–2005) Teile-Nr. 99662010390 |
| Saugstrahlpumpe (1998–2005) Teile-Nr. 99662011300 |
| Vorderachse, Lenkung |
| Pumpenträger (1999–2005) Teile-Nr. 99631409104 |
| Hinterachse |
| Schwingungsdämpfer – Bilstein (1999–2002) Teile-Nr. 99633305191 |
| Räder, Bremsen |
| Reifendruckprüfer mit Lederhülle (1998–2005) Teile-Nr. 91172220200* |
| Festsattel ohne Belag, links (1998–2005) Teile-Nr. 99635142501* |
| Festsattel ohne Belag, rechts (1998–2005) Teile-Nr. 99635142601* |
| Bremsbelag Reparatursatz (1998–2005) Teile-Nr. 99635294903 |
| Handbremsseil (2001–2005) Teile-Nr. 99642414110 |
| Halter (1999) Teile-Nr. 99660630100 |
| Radmutter Aluminium (1998–2005) Teile-Nr. 99918200336 |

| |
|---|
| Hand- und Fußhebelwerk |
| Schaltknopf (1998–2002) Teile-Nr. 99642407505EVZ |
| Karosserie |
| Scheibe 10,5 (1998–2005) Teile-Nr. 90002500804* |
| Ansaugstutzen Luftfilter (2001–2005) Teile-Nr. 99611014171 |
| Fensterheber, links (1998–2005) Teile-Nr. 99654207504* |
| Fensterheber, rechts (1998–2005) Teile-Nr. 99654207604* |
| Original Porsche Wappen für den Porsche 993, 986 und 996 (1998–2005) Teile-Nr. 99655921101* |
| Schriftzug „911“ Sondermodell Millennium (2000) Teile-Nr. 99655923705* |
| Schriftzug „911“ Sondermodell 40 Jahre (2004) Teile-Nr. 99655923711* |
| Partikelfilter (1998–2005) Teile-Nr. 99657221902 |
| Gurtschloss Fahrerseite (1998–2005) Teile-Nr. 99680318309* |
| Elektrische Ausrüstung |
| Nachrüstatz Blinkleuchte (1998–2005) Teile-Nr. 00004490080 |
| Nachrüstatz Regensensor (1998–2005) Teile-Nr. 99661298100 |
| Heckleuchtengehäuse, links (1998) Teile-Nr. 99663143301 |

Zubehör

Alle Modelle

Porsche Classic Radio-Navigationssystem für Europa (1965–1998)
Teile-Nr. **91164529000***

Porsche Classic Radio-Navigationssystem für Nordamerika (1965–1998; USA / Kanada)
Teile-Nr. **91164529100***

Drehknopf für Radio-Navigationssystem, Classic
Teile-Nr. **91164529300**

Drehknopf für Radio-Navigationssystem, Standard
Teile-Nr. **91164529500**

GPS-Antenne für Radio-Navigationssystem
Teile-Nr. **91164220500**

Mikrofon für Radio-Navigationssystem
Teile-Nr. **91164220700**

Multimedia-Schnittstelle für Radio-Navigationssystem
Teile-Nr. **91164221300**

Halterahmen für Radio-Navigationssystem
Teile-Nr. **91164529700**

Aufkleber Markenweltmeister 1969
Teile-Nr. **91170110300***

Aufkleber Markenweltmeister 1969, 1970
Teile-Nr. **91170110301***

Aufkleber Markenweltmeister 1969, 1970, 1971
Teile-Nr. **91170110302***

Aufkleber Markenweltmeister 1972, 1973
Teile-Nr. **91170110304***

Aufkleber World Champion 1969
Teile-Nr. **91170110320***

Aufkleber World Champion 1969, 1970
Teile-Nr. **91170110321***

Aufkleber World Champion 1969, 1970, 1971
Teile-Nr. **91170110322***

Aufkleber World Champion 1972, 1973
Teile-Nr. **91170110324***

Aufkleber World Champion 1976
Teile-Nr. **91170110328***

Aufkleber Can-Am & Interserie 1972 & 1973
Teile-Nr. **91170110901***

Fettpresse
Teile-Nr. **PCG14311000***

Kennzeichenunterlage „Porsche Classic“
Teile-Nr. **PCG70120100***

Verbandstasche „Porsche Classic“
Teile-Nr. **PCG80070200***

Kraftstoffkanister 5 Liter
Teile-Nr. **PCG80070300***

Warndreieck Porsche Classic
Teile-Nr. **PCG86025100***

Porsche Classic Pflegeset¹⁾
Teile-Nr. **PCG90101040***

Mikrofasertuch¹⁾
Teile-Nr. **PCG90101140***

Wachsupplikator¹⁾
Teile-Nr. **PCG90101240***

Reinigungsknete¹⁾
Teile-Nr. **PCG90101340***

Politur¹⁾
Teile-Nr. **PCG90101440***

Hartwachs¹⁾
Teile-Nr. **PCG90101540***

Ledertuch¹⁾
Teile-Nr. **PCG90102040***

3-teiliges Schwamm-Set¹⁾
Teile-Nr. **PCG90102140***

Autoshampoo¹⁾
Teile-Nr. **PCG90102240***

Felgenreiniger¹⁾
Teile-Nr. **PCG90102340***

Felgenreiniger mit Bürstenset¹⁾
Teile-Nr. **PCG04400086***

Kunststoffpfleger¹⁾
Teile-Nr. **PCG90103040***

Reifenpfleger¹⁾
Teile-Nr. **PCG90103140***

Scheibenreiniger¹⁾
Teile-Nr. **PCG90103240***

Wichtiger Hinweis zum Austausch der Schwingungsdämpfer beim Porsche 911, Typ 993 (1994-1998)

Die serienmäßig verbauten Schwingungsdämpfer für die jeweiligen Fahrwerke für u.g. Modelle sind nicht mehr lieferbar. Daher wird im Reparaturfall der defekte Schwingungsdämpfer durch den vorliegenden, nicht baugleichen Schwingungsdämpfer ersetzt.

Der Austausch muss immer achsweise oder – abhängig von der Fahrzeugausstattung – auch komplett erfolgen (Vorder- und Hinterachse).

Weitere Informationen (technische Einbauanleitung) sowie ggf. notwendige, zusätzlich zu bestellende Anbauteile sind bei Ihrem Porsche Classic Partner und Porsche Zentrum verfügbar.

Fahrzeugtypen:
911 Carrera / 911 Carrera S
911 Carrera 4 / 911 Carrera 4S
911 Targa / 911 Turbo

Teil nicht gefunden?

Unter www.porsche.com/classic finden Sie regelmäßig neue Informationen zu Highlights, Neuauflagen und Zubehörprodukten – ein Klick auf Ihr Modell genügt.

Sollte das gewünschte Originalteil bei Ihrem Porsche Classic Partner oder Porsche Zentrum nicht verfügbar sein, informieren Sie uns über das Feedbackformular auf unserer Homepage. Sie finden dieses in jedem Unterbereich der Kategorie „Originalteile“.

Informationen zu Verfügbarkeit und Verbaubarkeit in den verschiedenen Ländern erhalten Sie bei Ihrem Porsche Partner.

*Siehe auch Bildteil von P48 bis P72
¹⁾ Verfügbar in allen Ländern, ausgenommen Russland und China

Bitte verwenden Sie nur Original Porsche Teile für Ihr Fahrzeug. Diese Teile können Sie über Porsche Vertragshändler beziehen. Ihr jeweiliger Porsche Partner ist über den geprüften Teileumfang informiert und wird Sie gerne beraten. Bei Verwendung von durch Porsche nicht freigegebenen Ersatz- oder Zubehörteilen muss Porsche jede Haftung für Schäden, die durch diese Teile verursacht worden sind, ablehnen.

Selbst wenn ein Anbieter für Zubehör oder Teile eine allgemeine Betriebserlaubnis erhalten hat, kann dennoch die Sicherheit des Fahrzeugs betroffen sein. Bei der Vielfalt der auf dem Zubehörmarkt angebotenen Produkte ist eine Überprüfung solcher Teile durch Porsche nicht möglich. Bitte beachten Sie weiter, dass bei Verwendung von Teilen, die von Porsche nicht freigegeben sind, auch die Garantie für Ihr Fahrzeug betroffen sein kann. Änderungen von Konstruktion, Ausstattung und Lieferumfang sowie Abweichungen in Farbton und Material und Irrtümer bleiben vorbehalten.

In verschiedenen Ländern sind aufgrund länderspezifischer Bestimmungen und Auflagen Abweichungen der beschriebenen Produktinhalte möglich bzw. einzelne Artikel nicht für alle Modelle verfügbar.

© Dr. Ing. h.c. F. Porsche AG, 2016. Alle Texte, Bilder und sonstigen Informationen in diesem Katalog unterliegen dem Urheberrecht der Dr. Ing. h.c. F. Porsche AG.

Jede Vervielfältigung, Wiedergabe oder sonstige Nutzung ohne vorherige schriftliche Zustimmung der Dr. Ing. h.c. F. Porsche AG ist unzulässig.

Porsche, das Porsche Wappen, 911, Carrera, Boxster, Tiptronic und weitere Kennzeichen sind eingetragene Marken der Dr. Ing. h.c. F. Porsche AG.

Die Dr. Ing. h.c. F. Porsche AG unterstützt die Verwendung von Papieren aus nachhaltiger Waldbewirtschaftung. Das Papier dieses Verkaufsprospekt ist nach den strengen Regeln des PEFC (Program for the Endorsement of Forest Certification) zertifiziert.

Dr. Ing. h.c. F. Porsche AG
Porscheplatz 1
70435 Stuttgart
Germany
www.porsche.com

Stand: 05/16
Printed in Germany
WSLU7001002710 DE/WW
www.porsche.com/classic

